Director
RAYMUNDO SILVA

Correio da Manhã

Proprietario
EDMUNDO BITTENCOURT

Endereço telegraphico — "CORREOMANHA" — Impresso em papel de HOLMBERG BECH & Cª. — Stockolmo

Director, 1558, C. — Red. 3698, C. — Administração, 37, Central — Impresso em papel da NORDSKOG & Cª. — Christiania — Rio

ANNO XXI — N. 8.205 — Gerente — V. A. DUARTE FELIX

RIO DE JANEIRO — SABBADO, 20 DE AGOSTO DE 1921

REDACÇÃO — Largo da Carioca n. 13

O MOMENTO INTERNACIONAL — Serviços da Associated Press, Havas e correspondentes especiaes

A producção de carvão na bacia do Ruhr, em julho ultimo

PARIS, 19 — Communicam de Essen que a producção de carvão na bacia do Ruhr, durante o mez de julho, foi de 7.782.676 toneladas contra 7.753.350 toneladas em junho.

Relação do material de guerra allemão inutilizado até 1º de maio

BERLIM, 19 — A commissão allemã encarregada da destruição do armamento do antigo exercito imperial publicou a seguinte relação do material inutilizado até 1º de maio do corrente anno:

MATERIAL	Recebido para destruir	Destruido	Ainda existente
Fuzis e carabinas	4.808.300	4.770.800	37.500
Metralhadoras	91.042	90.465	577
Canhões torpedos terrestres	22.778	22.334	444
Peças de baterias e tubos das mesmas	50.489	49.688	801
Armões	26.880	26.595	285
Munições para artilheria e torpedos terrestres	38.800.000	28.500.000	8.300.000
Granadas de mão e de fuzil	14.650.000	14.000.000	650.000
Espoletas	55.150.000	53.600.000	1.550.000
Munições para armas de mão	390.000.000	360.000.000	30.000.000
Aeroplanos	13.379	13.369	10
Motores aereos	23.999	23.845	154

As entregas e as destruições, em virtude do "ultimatum" dos alliados, só foram iniciadas depois de verificadas as cifras acima reproduzidas.

O CASO IRLANDEZ

Um protesto dos parlamentares unionistas

Londres, 19 — Parlamentares unionistas, em numero de 27, publicam um protesto contra a declaração que se diz ter o governo britannico feito ao sr. De Valera, de que toleraria a manutenção do exercito feniano.

Os protestantes allegam que isso seria contrario á decisão tomada em dezembro do anno passado pela Inglaterra a respeito da existencia das forças armadas do Sinn-Fein.

Londres, 19 — Falando, na Camara dos Communs, a respeito da Irlanda, o sr. Asquith declarou, em meio de applausos enthusiasticos, que as propostas do governo se recommendavam inteiramente ao seu apoio, em substancia, e accrescentou que o facto mais importante em tudo é a certeza de que a opinião publica é favoravel áquelles termos, não só no Imperio Britannico, mas tambem nos Estados Unidos.

Depois de se manifestarem outros oradores, a Camara approvou uma moção de adiamento dos trabalhos até 18 de outubro, tornando, porém, possivel, se necessario fôr, a reabertura da mesma em data anterior áquella.

Ao começo dos trabalhos, já o primeiro ministro havia declarado que se o governo e o Sinn-Fein chegassem a um accordo, a Camara dos Communs discutiria o mais depressa possivel o projecto dando força de lei ás propostas. Todavia, ha duvidas ainda sobre se a Camara poderá reunir-se antes de 18 de outubro.

Londres, 19 — Falando na Camara dos Lords, a respeito da situação irlandeza, lord Curzon disse que o governo fizera todas as offertas possiveis, sem compromettter a segurança da realeza, nem a soberania da Corôa, nem a dignidade do Imperio.

Proseguindo, disse elle que, lendo os discursos pronunciados em Dublin, não poderia pretender eximil-os de propositos bellicosos, mas que o governo fizera tudo com o espirito que os inspirou, fosse demasiado obstinado e isento de responsabilidade.

E' difficil crer que um grupo responsavel de homens possa rejeitar uma formula particular de independencia que lhe é offerecida em favor de outra que elle não poderá obter. Do mesmo modo não lhe passa pela mente que os sinn-feiners pretendem recomeçar a desastrosa guerra civil. Poderá haver circumstancias que compillam á volta dessa carnificina, mas não será a Inglaterra a primeira a dar-lhe motivo.

Dublin, 19 — Enquanto os membros do Dail Eireann se achavam reunidos em commissão, hoje, para estudar os negocios internos da Republica, os leaders republicanos estavam na espectativa da annunciada declaração de Lloyd George na Camara dos Communs e da resposta do governo na Camara dos Lordes á moção de lord Salisbury, considerando os dirigentes do paiz a [illegible].

O facto do Dail Eireann haver adiado a discussão da resposta a Lloyd George para segunda-feira, é devido á espectativa de saber o primeiro ministro ou alguem por elle [illegible] De Valera na quarta-feira ou já de que se faça uma tentativa no sentido de induzir o Ulster a unir-se ao sul.

Os pessimistas, todavia, dizem que o Dail Eireann está apressando o estudo dos negocios internos do Sinn-Fein antes da quebra do armisticio, porque, embora frequentemente elle se houvesse reunido durante o periodo da luta, a occasião era considerada como a mais propria para se legislar, porque os parlamentares eram presos.

Os militares continuam sendo o elemento de perigo para o prolonga-mento das negociações. Ainda hontem, á noite, em Cork, dois "Black and Tans", excedendo-se, apossaram-se de um automovel pertencente aos membros do Exercito Republicano, e estes, em represalia, occultaram o inspector de divisão daquelles, sendo necessario muito trabalho de diplo-

O conde Horace Plunkett, notavel leader irlandez e uma das figuras de maior prestigio da Sinn Fein. Sir Plunkett é um dos chefes da corrente moderada feniana, que prefere um accordo pacificador a uma dicisão que permitta a volta do terror

macia dos officiaes de ligação para solucionar o conflicto antes que elle podesse ter peores consequencias.

Esta manhã, De Valera, Griffiths e outros leaders proeminentes assistiram á reunião das commissões do Dail Eireann, enquanto outros membros do Parlamento gozavam a liberdade de que a cidade está desfrutando pela primeira vez este anno. Havia muitas diversões preparadas de proposito para os parlamentares fenianos, sendo-lhes offerecidos alguns jantares intimos.

A noite passada, a senhora Mulcahy, esposa do chefe do estado-maior, deu uma recepção aos chefes do Exercito Republicano e aos membros do gabinete feniano.

Emquanto isto, as negociações de bastidores e espera-se que, quando o Dail Eireann se reunir na segunda-feira, em sessão secreta, será formulado um programma para uma decisão sobre o entendimento.

Não ha signaes de influxo no paiz de "Black and Tans", mas espera-se que mais de 30.000 soldados inglezes se encontram promptos para marchar, no caso do rompimento do armisticio. Trata-se apenas de boatos, o que, aliás se considera de máo effeito, porque, segundo as melhores opiniões, se os boatos se espalhassem, se os noticias amedrontam o Sinn-Fein, isto quer dizer que elles ainda não puderam fazer um juizo exacto do caracter dos fenianos.

Londres, 19 — Falando na Camara dos Communs sobre a questão irlandeza, o primeiro ministro Lloyd George disse que, visto a Camara estar a ser adiada e porem serem pouco tranquillisadoras as declarações recentemente feitas, queria o governo a fazer algumas observações sobre as contingencias que se apresentam. A primeira seria a possibilidade de um accordo com a Irlanda, caso em que o primeiro ministro, E proseguindo, o primeiro ministro disse: "Desejaria que não fosse necessario referir-me á outra contingencia, mas o facto é que devemos observar os que têm sobre certas cousas que, porém, é a rejeição das nossas offertas. Essa contingencia, porém, que é a rejeição, seria a desgraça, em relação ás relações entre estas duas nações, e a enfrentar as condições no caso da rejeição seria o desafio a todo o poder do imperio, e seria na perspe-ctiva sem lhe dedicar todo o interesse. Isso não estou fazendo uma ameaça. Isso, aliás, seria inegavelmente uma loucura. Da nossa parte o emprego de uma linguagem ameaçadora equivaleria a querermos aggravar as difficuldades já existentes e crear outras novas. Se o que propuzemos foi rejeitado deixando para trás as esperanças de negociações, indubitavelmente deverão ser adoptadas medidas que o executivo poz em pratica sem primeiro consultar o parlamento, dando-lhe, assim, uma opportunidade para approvar ou não o que lhe suggerirmos."

Em seguida, Lloyd George explicou que a moção de adiamento dos trabalhos parlamentares marcava a data de 18 de outubro para a reabertura da Camara, sómente no caso das negociações proseguirem satisfatoriamente. Se, porém, ellas fracassarem e a situação se tornar impossivel de solucionar com os meios de que o governo disponha, o presidente poderá, depois de consultar o governo, convocar o parlamento, com um aviso prévio de 48 horas. O executivo poderia julgar-se autorizado a tomar qualquer medida de urgencia que se tornasse necessaria. Mas certamente preferirá não retardar a convocação do parlamento.

Concluindo a sua oração, disse Lloyd George: "O governo deseja sinceramente que a paz seja mantida. Apezar dos factos inquietantes, espero ainda que a razão prevalecerá sobre a logica e que os leaders irlandezes não rejeitarão as mais amplas medidas de liberdade que já foram offerecidas ao seu paiz e não quererão tomar a si a responsabilidade de renovar o conflicto, o que lhes roubaria toda a gloria e todas as sympathias, pela sombria reimplantação do terror."

Londres, 19 — Falando na Camara dos Communs, após o sr. Lloyd George, o ministro dos Negocios Estrangeiros, lord Curzon, exprimiu opiniões identicas ás do primeiro ministro a proposito do problema irlandez e accentuou que a imprensa dos dominios, sufficientemente qualificada para apreciar o caracter e a extensão das offertas feitas á Irlanda pelo gabinete imperial, elogiava sem reservas as condições apresentadas por este.

A annexação de Baranaya á Hungria

BELGRADO, 19 — O presidente do Conselho, o sr. Pachitch, foi procurado por uma delegação da Republica de Baranaya, que appellou para os bons officios do governo, no sentido de ser obstada a annexação daquella região á Hungria.

O sr. Pachitch declarou que a annexação não dependia sómente da Yugo-Slavia, mas tambem de uma conferencia internacional. Entretanto, o governo de Belgrado, desejoso de evitar maiores desordens, faria o possivel para conseguir a prorogação da data para a evacuação de Baranaya.

Um extraordinario caso de fecundidade

Roma, 19 — Tem sido muito commentada uma noticia recebida de Florença, sobre um extraordinario caso de fecundidade, verificado numa camponeza de 34 annos de edade, que acaba de dar á luz o seu vigesimo terceiro filho. Accrescenta a mesma noticia que todos os vinte e tres filhos se acham vivos e em excellente estado de saude.

Os Estados Unidos na Exposição do Centenario do Brasil

WASHINGTON, 19 — A commissão das Relações Exteriores no Senado deu parecer favoravel ao projecto de participação dos Estados Unidos na Exposição Internacional do Centenario, a realizar-se no Rio de Janeiro.

O PROBLEMA SILESIANO

Declarações do chanceller allemão sobre a debatida questão territorial

Berlim, 19 — O chanceller Wirth, entrevistado sobre a questão da Alta Silesia, fez as seguintes declarações: "A questão silesiana está agora no dominio da

O chanceller allemão Wirth

communidade mundial. Nem a paz nem a consciencia do mundo acceitariam uma solução injusta. Não se trata de fronteiras senão de principios eternos. A paz mundial e a Liga das Nações se baseiam primeiro no principio de que não deve haver mais guerras e segundo que por isso mesmo nenhum povo deve ser governado por outras autoridades senão aquellas que elle proprio escolheu livremente e não deve obediencia a outras leis senão ás suas. Segundo o principio da auto-determinação, a Alta Silesia deve continuar allemã, pois assim o manifestou claramente em plebiscito memoravel. Se, em contradicção com estes principios, a questão da Alta Silesia servir de pretexto para se erigir um novo e grande poder militar ao lado da Allemanha, a ameaçal-a, então será impossivel alimentar os desejos de paz européa e mundial.

Mas, se o mundo ainda tem consciencia e se quer a paz, evangelizando os principios da auto-determinação, então, nada teremos que recear.

Lamentamos, todavia, que o adiamento da solução do problema silesiano, prolongue o estado de incerteza que prevalece neste paiz e, póde se dizer, no mundo inteiro.

Aconselhamos, porém, os habitantes da Silesia e todos os allemães em geral a se manterem calmos e disciplinados".

Berlim, 19 — Informam de Kattowitz que os partidos dos syndicatos allemães publicaram uma proclamação em que pedem á população silesiana toda a calma e moderação, emquanto se espera que o Conselho Executivo da Liga das Nações resolva o caso da attribuição do territorio plebiscitario.

A proclamação augura uma solução justa do delicado problema silesiano e annuncia que os partidos polacos vão fazer aos seus compatriotas recommendações identicas.

Berlim, 19 — O deputado Tovini, entrevistado pelo "Giornale del Popolo", declarou que, do ponto de vista dos catholicos italianos, a Alta Silesia devia ser attribuida á Allemanha, por estar nella o catholicismo mais adeantado do que na Polonia.

Paris, 19 — O visconde Ishii, presidente do Conselho Executivo da Liga das Nações, convidou o sr. Quiñones de Leon, representante da Hespanha, para relatar, na proxima sessão extraordinaria do Conselho, que deve ter logar em Genebra a 29 do corrente, o resumo dos acontecimentos e as difficuldades mencionadas na ultima resolução do Conselho Supremo Alliado, com referencia á solução da questão da Silesia.

A convenção da Legião Americana

Como ficou constituida a delegação italiana

Roma, 19 — O generalissimo Diaz foi autorizado pelo rei a acceitar o convite que lhe foi dirigido para tomar parte na convenção da

O generalissimo italiano Diaz, que vae chefiar a delegação italiana

Legião Americana, a realizar-se em Kansas City, a 31 de outubro, devendo partir de Napoles a 10 daquelle mez, a bordo do "Giuseppe Verdi", acompanhado do general De Luca Kernedy, nascido em Bayridge, na ilha de Staten, sendo sua mãe natural de Nova Orleans. Seu pae quando se casou era consul geral em Nova York.

Tambem acompanharão Diaz dois subalternos, entre elles o tenente V. Poli, cuja avó era americana.

A todos juntar-se-ão, nos Estados Unidos, o coronel Dibernezzo, addido militar italiano, e o capitão Huntington, seu assistente.

O general Diaz entregará uma mensagem dos seus irmãos de armas italianos, dirigida não só aos membros da Legião Americana, como tambem a muitos milhares de americanos, homens e mulheres, que prestaram serviços de guerra, bem como a todos os cidadãos da grande Republica americana. Diaz offerecerá á Legião Americana uma pequena reproducção em prata finamente cinzelada do historico anjo que se vê ao alto da cupola do Castello Santo Angelo e que symboliza a paz no seu gesto de embainhar a espada.

A estatueta será montada sobre um pedestal de pedra tirada do monte Grappa, onde se travou uma das mais sangrentas batalhas de toda a frente italiana. Nesse pedestal irá gravada uma inscripção ditada pelo general Diaz.

O generalissimo pretende visitar as principaes colonias italianas.

Conspiração contra o governo da Lettonia

HELSINGFORS, 19 — O representante dos Soviets informou ao ministro dos Negocios Estrangeiros que o governo de Moscou sabia que os inimigos dos Soviets na Lettonia conspiravam contra a vida dos membros do governo da Lettonia e dos representantes da França, da Inglaterra e da Polonia.

Falleceu o ex-primeiro ministro Rhallis

Athenas, 19 — Falleceu o ex-primeiro ministro Demetrius Rhallis.

Mysterio que se aclara

O homem mysterioso e Antonio Camara não foram descobertos ainda

PROSEGUEM AS INVESTIGAÇÕES POLICIAES

O mysterioso americano, introductor aqui da famosa machina "guitarra", por elle inaugurada em S. Paulo com feliz exito, escamoteando de conhecido advogado nada menos de 90 contos, era socio de Pigatti e Camara e habil como o primeiro sabia sempre agir de maneira a que nem o seu nome, sequer, fosse divulgado ou conhecido, ao menos, da policia. Aqui o notavel instrumento, novo genero de conto do vigario, do qual o famoso ladrão-contrabandista Pigatti se diz victima, "morrendo" em 37 contos, foi introduzido com successo, tendo sido victima delle um conhecido commerciante da rua do Ouvidor, que perdeu 40 contos e quasi victima conceituado clinico que suspeitou logo de chantagem, prevenindo em tempo a policia.

Pegatti, no seu depoimento, quando detido, fez allusão ao seu caso, no America Hotel. Certa noite foi elle para ali, quando justamente com Joaquim Ferreira dos Santos procurava, pelo processo da "guitarra", passar o conto do vigario num hospede. Colhido em flagrante pelo dr. Faria Souto, negou-se elle a prestar qualquer declaração a respeito, o que fez Ferreira dos Santos, que chamando a autoridade de parte usou de franqueza: tudo aquillo era fantazia. A machina não fabricava dinheiro algum, "simples apparelho de nova "camouflage" para melhor effeito da encenação. E mostrou o seu funccionamento, como o dinheiro verdadeiro era nella introduzido, retirado sob as vistas do "freguez" como falso e perfeito, (mas verdadeiro sempre) e capaz de ser trocado em qualquer banco ou no proprio Thesouro Nacional.

O papalvo convencia-se, caia com o cobre grosso que era introduzido na machina. Uma luz mortiça que surgia, a evaporação de um gaz qualquer e depois um cheiro acre e o fumo a se desprender. Queimára-se o dinheiro, fracassára o negocio! Teria a victima coragem para denunciar o caso á policia? Certamente que não. Foi o que succedeu no caso presente. Feita a "camouflage", Pigatti, Hercilio de Faria, Camara, Porró e o americano puzeram-se ao fresco. A divisão do dinheiro foi feita, tudo parecendo indicar que Angelino Porró delle não coparticipou.

Esta, é pelo menos, a opinião da propria policia.

Hercilio de Faria teve o cuidado de industriar Porró de modo a obrigal-o a um silencio absoluto, o que conseguiu, continuando, cynicamente, a se apresentar no Lloyd com o mesmo ar risonho de sempre, alegre, jovial, cercado de consideração de altos funccionarios da referida empresa.

Esforça-se o 3º delegado auxiliar para descobrir os dois unicos membros da quadrilha escapos.

Quanto a Antonio Camara ha uma ligeira esperança da sua prisão, o mesmo não acontecendo com o mysterioso americano, que a policia acredita já em Nova Orleans.

Transcrevemos aqui uma nota de um jornal de Pernambuco com referencia á prisão de um americano, Martin Petersen, aqui embarcado no *Curvello*, em fins de junho e em cujo poder foi encontrada avultada quantia.

Será o mesmo procurado pela policia? E' o que o dr. Nascimento Silva quer saber, tendo já, em tal sentido, telegraphado ao chefe de policia de Recife.

ALDO CERVA OUVIDO

Uma vaga informação chegára á policia de que um italiano, em tempos envolvido num conto do vigario pelo systema da famosa "guitarra", era figura proeminente da quadrilha agora nas malhas de um processo habilmente encaminhado. E este estrangeiro, preso, certo dia, quando na rua do Rezende embrulhava um incauto procurando extorquir-lhe 140 contos, foi processado, não logrando o seu caso uma condemnação summaria, pela falta de elementos capazes de bem instruirem o flagrante. E houve alguem que, perversamente ou não, foi denunciar o sr. Aldo Cerva como o referido italiano, o que deu motivo á sua prisão e ser acareado com os membros da famosa quadrilha. Ninguem o reconheceu. Apenas Porró se lembrava de tel-o visto em Campos, conforme as proprias declarações de Cerva, que são estas:

"Aldo Cerva, italiano, engenheiro, sendo interrogado pelo delegado disse que: "tem conhecimento do furto dos 250 contos levado a effeito no Banco do Brasil, bem como das scenas desenroladas á rua do Cattete n. 25, pela leitura dos jornaes. Solteiro, viajando constantemente pelo interior, conheceu ha cerca de 6 mezes, na cidade de Campos, o individuo de nome Angelino Porró, presumindo que se trata do mesmo envolvido no furto do Banco do Brasil. Não conhece absolutamente os individuos Jeronymo Pegati e Hercilio de Faria, mas conhece o dr. Aristoteles ha bastante tempo, tendo sido o mesmo seu advogado em uma questão que moveu contra uma casa suissa, onde trabalhou até maio do corrente anno. Antes de ter trabalhado nessa casa suissa, o declarante esteve no matto. Frequentou e frequenta ainda a casa do dr. Aristoteles Ferreira e este frequenta a do declarante, pois além de seu constituinte é elle seu amigo. Tem visitado o dr. Aristoteles sómente no Esplendido Hotel á praia do Flamengo, jámais tendo ido á rua do Cattete n. 25, não conhecendo Thereza Gomes".

A casa n. 76 do Campo de S. Christovão, adquirida, ha pouco tempo, por Antonio Camara

Reduzidas a termo as suas declarações, foi Aldo Cerva immediatamente posto em liberdade.

D. THEREZA NÃO CONHECE ALDO CERVA

Após o depoimento de Aldo Cerva, o dr. Nascimento Filho fez ir á sua presença d. Thereza Gomes, que disse que não reconhecia na pessoa presente neste acto e que agora sabe chamar-se Aldo Cerva, nenhuma das pessoas que estiveram em sua residencia á rua do Cattete n. 25, accrescentando ainda que jámais o viu.

PORRO' NÃO ACCUSA O ENGENHEIRO ITALIANO

Angelino Porró interrogado, em presença do engenheiro Cerva, disse não ter elle estado na casa de d. Thereza no dia do funccionamento da "guitarra", conhecendo-o da cidade de Campos, declaração que está de inteiro accordo com um dos pontos do depoimento de Cerva.

A ACAREAÇÃO ENTRE PORRO', HERCILIO E THEREZA

Em virtude das contradições notadas em seus depoimentos, foram confrontados hontem, na 3ª delegacia auxiliar, o commandante Hercilio de Faria, Thereza Gomes e Angelino Porró, sendo lavrado o seguinte auto:

"Thereza Gomes asseverou que mantinha suas declarações anteriores, mórmente no ponto em que affirmou que nos dias 6 e 7 de junho do corrente anno chegaram á sua residencia á rua do Cattete n. 25, primeiramente Angelino Porró e depois Hercilio de Faria e Antonio Camara, não podendo affirmar com convicção absoluta que Porró houvesse chegado primeiro que as demais pessoas referidas, tendo tido essa impressão.

Hercilio manteve suas declarações anteriores, por ser a expressão da verdade, que elles chegaram á casa n. 25 da rua do Cattete no mesmo automovel.

Porró, tambem acareado, confirmou que o seu depoimento anterior é a expressão da verdade, tendo elle, o commandante Hercilio e Camara comparecido na casa referida, em o mesmo auto.

UM DEPOIMENTO DE POUCA IMPORTANCIA

Foi ouvido tambem no inquerito aberto na Policia Central, Joaquim de Souza Mendes, portuguez, com 56 annos de edade, casado, residente á rua da Gloria n. 68, Hotel Suisso, que disse:

"Em 14 de junho do corrente anno, assistiu a um leilão de predios que realizava o leiloeiro Arnaldo, á rua do Proposito, predios de numero 53 e outros, em numero de cinco, ali viu o individuo de nome Pigatti que tambem concorria ao leilão e arrematou taes predios. Lembra-se bem que os lances para compra de taes predios eram feitos pelo dono da taverna sita á rua do Proposito, canto da travessa das Mangueiras, onde Pigatti sentado, ouvia os lances ao seu mando feitos pelo taverneiro e com referencia aos ditos predios que foram batidos para o referido Pigatti, nome este que o declarante ouviu distinctamente o leiloeiro apregoar, não se declarando effectiva tal venda por não ter attingido os preços de avaliação dos referidos predios. Soube que tal venda não foi ainda tornada effectiva por depender de autorização do juiz, llembrando-se do lance offerecido pela venda de taes predios sabe ter sido o mesmo de 27 contos de réis.

O CORRETOR CONHECE CAMARA, MAS DE LONGE...

Pareceu interessante ao dr. Nascimento Filho interrogar o corretor de predios Nestor Ferreira Nunes, envolvido accidentalmente no caso.

Ouvido hontem, em cartorio, disse Nunes que é casado, conta 38 annos de edade e reside á rua do Mattoso 96:

"Conhece, ha cerca de cinco annos, Antonio Camara, que o foi procurar em seu escriptorio, á avenida Rio Branco n. 90, primeiro andar, afim de adquirir um terreno á rua da Saude, esquina de Livramento e dessa data em deante começou Camara a cumprimental-o vindo tempos depois a procural-o para negociar aquelle mesmo terreno, que acabou por adquirir. Realizada a venda a pedido de Camara, ficou liquidada a negociação causadora das suas relações com Camara. Mais tarde soube por informações ter o mesmo entrado como socio de uma firma proprietaria de um trapiche, á praia de S. Christovão e que ha perto de dois mezes Camara procurou-o em seu escriptorio para promover a compra de uma fazenda em Campos. Attendendo ao pedido de Camara, e de accôrdo com os documentos que lhe foram apresentados, fez o declarante o recibo de signal da referida compra. Realizado esse negocio, Camara só voltou ao escriptorio do depoente no começo do mez corrente, afim de pedir para apressar, na Prefeitura, o processo de guia do tabellião Tavora para a compra de um predio sito ao campo de S. Christovão numero 76, visto o vendedor, coronel Thaumaturgo, precisar retirar-se urgentemente desta capital. Uma vez prompta a guia na Prefeitura, encontrando-se o declarante com Camara no tabellião acima mencionado esse marcou-lhe para estar ás 4 horas da tarde no mesmo tabellionato, e que o declarante fez, não encontrando mais Camara. Segundo informações que obteve no tabellião Tavora, áquella hora já havia sido realizada a escriptura. Dessa intervenção profissional do depoente não recebeu elle gratificação alguma até esta data, não tendo visto desde esta occasião o referido Camara, que sabe, pela leitura dos jornaes, estar envolvido no caso dos 250 contos."

Entre as cartas encontradas na algibeira do dr. Aristoteles Ferreira, quando tentou contra a vida, ha dias, na Policia Central, uma havia endereçada ao dr. Raul Pederneiras, presidente da Associação Brasileira de Imprensa, concebida, textualmente, nos termos seguintes:

"Sr. presidente da Associação Brasileira de Imprensa — Sempre calmo, porém tão sómente para evitar o escandalo em redor do meu nome, é que tomo a resolução de acabar com a vida.

A Sociedade e Deus que me perdoem.

Não sou culpado, nem tão pouco conheci, nem tomei parte no caso dos 250:000$000.

O dr. Nascimento, meu inimigo, foi o unico responsavel pela minha entrada em semelhante transacção. Eu assisti elle insinuar a d. Therezinha afim de dizer que alugou o quarto ao sr. Camara. Coitada, ella já bastante fatigada confirmou, quando o quarto foi alugado a um tal Thomaz Walkas.

Ella como eu estamos innocentes no caso, e juro perante Deus que a sua honestidade e bem assim de sua irmã Odila estão acima de qualquer suspeita. Ellas, affirmo não conhecem nem Camara, nem Porró, nem Hercilio. Nunca entrei em negocios illicitos e sempre procurei proceder correctamente.

A Sociedade e Deus que me perdoem (a) *Aristoteles Ferreira*.

Não fui intimado conforme disse "A Noite" de hontem para ir á Policia, ali fui apenas acompanhar como advogado a d. Therezinha e Odila, porem tive a habilidade de assistir a todos os interrogatorios.

Ao dr. Nascimento o meu desprezo.

A' imprensa e á Sociedade as minhas despedidas.

Juro perante Deus que me assiste neste momento e perante a sociedade que deixo que d. Therezinha e Odila e d. Corina nada sabem do que se passou, porque sendo eu procurador e sobrinho por afinidade da mesma, sabia de tudo.

Ellas de facto alugaram a um inglez, mas sem saberem para que era. Rogo ás Sras. brasileiras que accudam as mesmas e as protejam (a) *Aristoteles*."

PIGATTI ESTA' ENTREVADO, POR SIMULAÇÃO

Duvidando, e com a mais justa razão, da gravidade do estado de saude do falsario Pigatti, o dr. Nascimento Filho, 3º delegado auxiliar, solicitou ao Gabinete Medico um exame no mesmo.

Desse exame se incumbiram os medicos legistas dr. Sebastião Côrtes e Raul Bergallo, que constataram não ser verdade o que allega Pigatti, cujo estado rheumatico permitte perfeitamente que elle ande sem o auxilio de muletas...

Tem o criminoso, na perna direita, varios edemas, produzidos, provavelmente, por elle proprio, para mais aggravar o seu physico, que não é dos peores...

Commentava-se na Policia Central, o facto de ter hontem, pela manhã, se esquecido Pigatti de que estava "entrevado", levantando-se da cadeira onde se achava para ir apanhar um copo com agua...

UMA BUSCA EM CASA DE CAMARA

A policia deu uma busca em casa de Antonio Camara, que no inquerito figura como personagem muito importante.

Não só não foi encontrado o accusado na casa referida, sita no campo de S. Christovão n. 76 como não encontraram os agentes quaesquer papeis ou objectos que mais o compromettessem.

PORRO' VAE PARA A DETENÇÃO

Deve ser removido hoje, para a Casa de Detenção, Angelino Porró, cujas revelações deram novo rumo ao escandaloso caso dos ... 250:000$000 extraviados do Banco do Brasil.

ANGELINO PORRO' MUDA DE AVOGADO

No cartorio da 3ª delegacia auxiliar, declarou, hontem, Angelino Porró que ia mudar de advogado, por conveniencias que não adeantou.

O ESTADO DE ARISTOTELES FERREIRA

Sabe a policia que se accentuaram, hontem, as melhoras de Aristoteles Ferreira, um dos principaes membros da perigosa quadrilha. O 3º delegado auxiliar está informado de que Aristoteles não recebe visita de pessoa alguma, a não ser de gente de sua familia, já póde prestar declarações, não tendo o dr. Nascimento Silva determinado o dia em que essa diligencia se fará.

COMO UM PROTESTO SOLENNE

O engenheiro Aldo Cerva appareceu neste caso como pilatos no Credo, segundo elle proprio nos affirmou, hontem.

A' noite, á hora precisa em que a nossa reportagem referia o que a policia havia feito, um cavalheiro alto, magro, rosto escanhoado, muito agitado, nervoso, nos procurou, acompanhado de uma senhora e de varios cavalheiros. Era o engenheiro Cerva.

— Permitta-me, caro redactor, que eu venha trazer aqui o meu solenne protesto contra o que acaba de se passar commigo. Fui victima de uma perversidade innominavel, autorize-me a dizer mesmo de uma chantage!..

E a sua indignação era tanta, que não póde exprimir-se num desabafo, como desejava. Sua esposa, dona Bertini Cerva, approximou-se, então, e disse:

— Melhor do que ninguem podem falar as pessoas que aqui se encontram: o sr. Luiz Navarro, o mesmo photographo informante de tudo quanto foi tornado publico, e os demais senhores.

O sr. Navarro disse-nos, então, que, lendo nos jornaes, ha poucos dias, uma noticia com referencia a um desfalque de que foi autor um cavalheiro com o nome de Luiz Navarro Meirelles, sentiu-se na obrigação de procurar um jornal qualquer para, publicamente, declarar que não se tratava da sua pessoa, pois o seu nome era Luiz Navarro apenas e a sua residencia á rua do Riachuelo n. 388. Por infelicidade, foi cair num jornal onde conseguiram burlar a sua bôa fé, extorquindo-lhe, por meio de um agente de policia, photographias de pessoas amigas e declarações que não prestou sobre a cumplicidade das mesmas no crime que a policia agora está apurando. Estava, portanto, na obrigação de tambem publicamente vir declarar que o sr. Cerva e sua senhora são pessoas de posição definida, merecedoras de toda a consideração e respeito.

As suas affirmativas foram corroboradas pelos srs. Alberto Campos e Severino de Azevedo, estudantes de Medicina, Fred C. Brown, hospedes da pensão que o casal mantem á rua Conde de Baependy nu-

(Continúa na 3ª pagina)

MALDITO!

Maldito dinheiro! E' a dolorosa epigraphe com que *A Noite* conta o novo inquerito sobre o famoso cheque do Banco do Brasil. Um suicidio, um quasi-suicidio, reputações maculadas, ladrões aquadrilhados, dois homens na cadeia, vultos mysteriosos, repetição iterativa da mesma historia, do mesmo filme, desde a antiguidade.

Maldito dinheiro! clama o noticiarista num brado de revolta, quando a humanidade adora esse maldito, bezerro de ouro ou libra esterlina. Esse brado tambem se ouve desde muito. Aristophanes o aponta em Plutus a causa de todas as desgraças, o suscitador dos agiotas, mofatrões, atravessadores, trampolineiros, e a *Arte de Furtar* é apenas um compendio das vastas epopéas do ouro, com lances tragicos e ignobeis scenas diarias.

Camões nol-o revela corruptor de tudo, insidioso dissolvente do caracter, triumphador de moral e religião, o mais demonio dos demonios, cuja tentação dobra o pudor, a austeridade, a fé.

Ha dois mil annos o poeta Horacio lhe descrevia a omnipotencia, nestes versos verdadeiros:

... omnia enim res
Virtus, fama, decus, divina humanaque pulchris
Divitiis parent; quas qui construxerit, ille
Clarus erit, fortis, justus. Sapiens-ne? Etiam et rex
Et quidquid volet.

Tudo lhe obedece. Todas as portas se abrem á sua majestade, e todos os segredos se descobrem á sua fascinação. E' peita, suborno, [illegible], falsificação, mentira, roubo, hypocrisia; mas delle vem o gozo, a vida alegre, a gloria muitas vezes, a despreoccupação, o alivio das agruras quotidianas.

Ha poucos dias, sir Robert Chiltern, no *An ideal husband* de Oscar Wilde, o redescreve assim: "Todo homem de ambição tem de combater seu seculo com as suas mesmas armas. O que este seculo adora é a riqueza. O deus do seculo é a riqueza. Para vencer, qualquer preço de riqueza. Deve enriquecer a todo custo."

Nesses dois millennios de intervallo nada mudou. O dinheiro continua o mesmo [illegible]

[illegible]

Maldito dinheiro! [illegible]

[illegible]

O amor [illegible] a familia é um problema. Cada filho [illegible] A moral christã condemna os filhos extra-matrimoniaes, e o parto *sine marito* é vexatorio para as mães, um labéo, a ruina muitas vezes. Nossa hypocrisia collectiva julga honrosa a maternidade sacramentada ou legalizada, e vergonhosa a procriação livre, embora nesta haja sempre a vontade e o amor dos paes.

Assim, esposos e amantes não podem prolificar livremente. Poucos têm o heroismo de mourejar no labor e nas privações para criar a prole. A perspectiva de outro filho, para a média burgueza e para o proletariado, é um pesadelo. Para a aristocracia do dinheiro, um estorvo.

Por isso, recorre-se aos processos evitadores. E' um *mal necessario*. O mal interno, o vicio constitucional da sociedade do agiota, do proxeneta, do falsario é o mesmo suscitador das abortistas. E' o regimen do ganha-ganha symbolizado pela moeda.

Quantas mães não se desfazem, a chorar, dos filhos que queriam ter! Mas a sociedade é rigida nos seus preconceitos e exigentissima na observancia dos seus canones.

Maldito dinheiro! Tem estragado os homens sem que os homens hajam comprehendido a tua alma de demonio ou tenham resolvido, definitivamente, alijar-te da humanidade. Estás perigando agora. Parecem contados os teus dias.

JOSÉ OITICICA

Topicos & Noticias

O tempo

BOLETIM DA DIRECTORIA DE METEOROLOGIA

[illegible]

Correio

[illegible]

Carne

[illegible]

Dos telegrammas que o sr. Urbano Santos [illegible]

[illegible]

Por portaria de 18 do corrente, o ministro da Viação tornou sem effeito a de 1º, tambem do corrente, que nomeou o 3º official da Directoria Geral dos Correios [illegible] do Amaral [illegible] dos Santos, para o cargo de secretario do delegado do Brasil no Congresso Postal Pan-Americano.

O sr. Aurelino Leal já mandou dizer para a Bahia como pretende agir pela chapa Bernardes.

Quando aqui dissemos que o sr. Aurelino fôra a Bello Horizonte, levado pelo sr. João Luiz, para receber trezentos e cincoenta contos, importancia por quanto acceitára o encargo de ser o paladino do Rôlinha entre os bahianos, houve alguns incredulos que pensaram naturalmente no exagero da cifra e outros tiveram até a ingenuidade de imaginar que andavamos mal informados. O sr. Aurelino Leal é que não chegou a julgar-se offendido e deixou de apresentar qualquer contestação á noticia, certo, como estava, e como está, de que o seu desmentido não resistiria á menor analyse.

Agora, tudo fica evidente. Um jornal da Bahia traz um pequeno esboço, que o sr. Aurelino lhe mandou, do manifesto com que vae pleitear ali a causa do bernardismo.

Começa por se confessar afastado da politica bahiana, desde a morte do sr. Severino Vieira, o que parece indicar, pelos modos como elle lembra isso, que o acompanharão os elementos que eram desse fallecido chefe local.

Ora, isso é uma burla que ninguem acceita. Todos sabem que o organizador dos severinistas na Bahia, depois da sua morte como antes della, não é, nunca foi o sr. Aurelino Leal, mas o deputado Pedro Lago. Estando este solidario com a campanha da dissidencia, á qual se filiou, ao ponto de reatar as suas relações com o governador Seabra, não póde mais ninguem, a não ser elle, falar em nome dos amigos do fallecido Severino Vieira. O sr. Aurelino Leal, afastado da Bahia, não tendo jámais demonstrado o animo de militar em sua politica, desde que de lá veiu, só por gabolice estará agora a lembrar relações que, se teve em tempo, hoje não tem mais.

O mais interessante do preludio da arenga do sr. Aurelino Leal é o ponto em que elle diz que deseja saber como deverá ser grato no futuro aos que lhe derem a honra do seu apoio, porque "a solidariedade mantida daqui por deante não ficará em olvido..."

Esta phrase encerra uma promessa e a promessa é a de futuras reacções da parte do bernardismo, na Bahia, caso o Rôlinha, como tanto espera, e para infelicidade nossa, vier a ser o presidente da Republica. Sabendo bem como as coisas se fazem no Brasil, o sr. Bernardes já começa a prometter...

Por ahi se vê, de modo claro, que os enthusiastas do Rôlinha, bem ao contrario do que dizem, não desejam a luta eleitoral, nem reconhecem que ella seja um bem para a nação. A prova está em que empregam os seus melhores esforços no sentido de a evitar, intimidando desde logo e dando a entender a possibilidade de recompensas, se forem os victoriosos.

Mas o sr. Aurelino Leal perderá na Bahia o seu tempo e o seu latim; o Rôlinha, por sua vez, perderá os trezentos e cincoenta contos que desembolsou para a campanha.

Por se achar enfermo, o sr. Ferreira Chaves não compareceu hontem ao seu gabinete, no Ministerio da Marinha.

Acham-se em vesperas de solução do governo diversos pedidos de empresas ferroviarias, sujeitas ao contrôle official, para o augmento de suas tarifas. Todas se dizem sobrecarregadas de despesas tamanhas que não só lhes obstam qualquer iniciativa de reformas materiaes, necessarias á evolução dos seus serviços, como tambem lhes impedem a propria existencia normal sem o regimen dos *deficits* permanentes.

De commum, trata-se de arredondar successivos augmentos de pouco tempo, com os quaes ellas pareciam satisfeitas, quando os obtiveram, e que já não lhes bastam, na ancia de conquistar outros. Durante a guerra, os pretextos vinham das terriveis exigencias creadas pelo desequilibrio economico universal. Cessado o conflicto, asseverava-se, tudo voltaria ás boas. Ao que sabemos, a paz aggravou as circumstancias que motivaram os pleitos anteriores. Desfrutando o que conseguiram áquella época, as estradas puzeram-se a apertar o circulo de ferro em torno da producção e do commercio.

Noticias do sul informam que as minas de carvão do Rio Negro e Candiota se viram forçadas a cessar a extracção, porque o custo do transporte sobrecarregava de tal modo o producto que desapparecia toda probabilidade de lhe encontrar mercado. Com a madeira, já para aquellas zonas, se deu mais ou menos o mesmo. Assim que os compradores do artigo nacional passaram, por identicas razões, a importar o do Uruguay.

Como estes, muitos outros factos poderiam ficar assignalados aqui. Vivemos num paiz que quer manter as industrias actuaes e crear novas; que depende para a sua rehabilitação economica, assentada em bases seguras, dos estimulos offerecidos ao trabalho; e a cujo povo já não ha mais o que arrancar, tão desmarcadas se tornaram a todos os respeitos as extorsões que o salteiam. No entanto, tudo o retarda e entrava. Reflicta o governo. Haverá um justo meio de conciliar interesses. O que não deve continuar é essa constante protecção ás empresas e aos syndicatos que desservem ao publico, sem encontrar jámais um obstaculo para os seus desmandos, senão o direito sempre reiterado a maiores abusos e o premio de vantagens, dia a dia crescentes.

Não temos querido tratar do que se vae passando em torno do concurso de italiano ultimamente realizado no Collegio Pedro II, na espectativa de que fosse feita a devida justiça. A deliberação do Conselho de Ensino, optando pela annullação, vem tirar-nos dessa attitude para dizer a respeito.

Dentre os muitos candidatos inscriptos destacaram-se, desde logo ás primeiras provas, os srs. dr. Octavio Augusto Inglez de Souza e Gyro Romano Farina, este italiano de origem, naturalizado para o effeito de entrar no concurso.

Concluidos os trabalhos, a commissão examinadora lavrou parecer unanime classificando em primeiro logar o dr. Inglez de Souza. Um trabalho intenso vinha, porém, sendo feito em favor do sr. Farina, de fórma que, com surpresa geral, nove membros da congregação votaram com o laudo dos examinadores e nove contra, apenas para o effeito de classificar o sr. Farina em 1º logar, acceitando todas as demais classificações. Os votantes do sr. Farina proclamaram, então, que este devia ser o indicado para a nomeação, por ter feito o curso do Collegio Pedro II. Acontece, porém, que entre aquelles estava um professor que, por não ter comparecido a uma das provas, perdera o direito de votar.

Isso posto, a solução natural é o cancellamento do voto desse professor, do que resultará maioria para o dr. Ingler de Souza. A annullação não se impõe porque, cancellado esse voto, ha numero legal de votantes. Demais, esse acto traria delongas e novas despesas, sem falar na perturbação da vida normal do estabelecimento.

Dentro de poucos dias começarão a receber na Camara emendas de ultimo turno dois orçamentos da despesa: o da Guerra e o da Agricultura. Dois outros, o da Justiça e o da Marinha, já têm publicado o parecer sobre emendas de segunda discussão.

Os restantes da despesa, Viação, Fazenda e Exterior, serão relatados na proxima reunião da commissão de finanças.

Restará a Receita que, como é de praxe, será o ultimo projecto a chegar a plenario.

E' pensamento da commissão de finanças enviar na primeira quinzena do proximo mez de setembro as primeiras leis de meios ao Senado, e essas serão a da Guerra e a da Agricultura, as duas que se encontram mais adeantadas.

Pelo director geral do Ministerio da Viação, foi remettida, hontem, ao director dos Correios, copia da mensagem em que o presidente do Senado pede informações acerca do projecto nº 12, deste anno, que altera a tabella de vencimentos dos funccionarios postaes.

O sr. Oscar Soares offereceu, como relator do orçamento da Justiça, um interessante estudo sobre a progressão verificada nos gastos desse Ministerio. Em 1893, gastavam-se nesse departamento 13.594 contos e para o actual exercicio as verbas votadas subiram a 76.344 contos, papel, e 3.117 contos, ouro. A despesa total não foi, no entanto, a votada, pois os creditos abertos, de 1909 até 1920, em doze annos, montam a 634.380 contos.

Como se vê, valeram esses creditos por um outro orçamento, parallelo ao approvado pelo Congresso.

Particularizando o estudo de uma das verbas, cuja dotação tem sido constantemente augmentada, — a das subvenções a institutos particulares — salienta o sr. Oscar Soares que, em 1905, gastava o Thesouro apenas 52 contos, e que para o exercicio corrente foi fixada a despesa com taes auxilios em 3.305 contos. E não parou ahi a liberalidade dos deputados e senadores. Só em emendas de 2ª discussão apresentadas, e sobre as quaes tinha de dizer o relator, foram propostas novas despesas no valor de 780 contos, o que elevaria a despesa a 4.085 contos.

O sr. Oscar Soares, certamente para demonstrar a iniquidade de taes favores, agrupou por Estados esses auxilios. Verifica-se então que o Districto Federal é beneficiado com 997 contos, Minas com 537, Bahia com 249, Rio de Janeiro com 226, etc., emquanto que Sergipe só logrou obter 19 contos, Amazonas 25, Pará e Matto Grosso 30, Espirito Santo 34 e Alagoas 36 contos.

Para evitar o aggravamento da despesa e as injustiças actuaes, prometteu o relator, dando parecer contrario ás novas subvenções, fazer uma revisão nas que existem, de modo a attender justas aspirações, sem maiores encargos para o Thesouro.

Se o sr. Oscar Soares conseguir realizar o que prometteu, negando taes favores aos institutos que não justificaram a bôa applicação dos dinheiros que receberam, e dando a muitos outros, que até agora nada obtiveram, os recursos de que necessitam para fazer caridade ou ministrar instrucção gratuita, merecerá os mais francos louvores. Mas ha tantos obstaculos politicos a vencer que muito duvidamos que possa conseguil-o.

Ficará a bôa intenção e nada mais.

A Liga dos Inquilinos dirigiu-se hontem ao Senado, tomando a liberdade de lembrar-lhe que é preciso despachar quanto antes o projecto de lei que lá se acha, referente aos alugueis de casas.

A esse respeito, a Liga expõe a situação creada para o pobre pelas exigencias dos proprietarios, que cada vez se tornam mais exorbitantes, relativamente ao preço das casas.

Ora, essas exigencias não são desconhecidas dos senadores, que sabem muito bem até que ponto vão, porque dellas tambem já foram victimas.

Dá-se, porém, a circumstancia de que elles sentem menos a influencia da carestia das casas, assegurada como se acha a sua vida por uma paga relativamente folgada. Por isso, certamente, o projecto não tem tido o rapido andamento que mereceria.

Agora, por exemplo, elle se acha em segunda discussão, com emendas da commissão que o examinou e de alguns senadores. Falta-lhe, entretanto, ainda, a terceira discussão, no periodo da qual as delongas se hão de verificar. Assim, se os proprios inquilinos não se dispuzerem a vencer, com a sua pertinacia, a indifferença do Senado, muito e muito esperarão, antes que o assumpto fique liquidado.

Ha, além disso, a assignalar que o projecto, emendado como foi, voltará á Camara, onde se repetirão as mesmas contrariedades, motivadas pela mesma demora. Por pouco, hão de ver, a lei ficará prompta quando já não houver no Rio esta entidade: o inquilino, pois a carestia dos alugueis será de tal natureza que todo mundo concordará em que fica mais barato ser proprietario.

PULPITO E TRIBUNA

Tem-se procurado, pela primeira vez nesta Republica, ligar a questão religiosa á das candidaturas presidenciaes. A gente do sr. Bernardes lhe apregôa a pratica do culto e das virtudes catholicas; e é certo que elle, a seu modo, guarda castidade...

Não havia mais fervoroso praticante do que Tartuffo; com a hypocrisia deste os bernardistas se dirigem ao sentimento religioso do paiz, num ultimo esforço para captar sympathias e angariar adhesões onde, até hoje, só encontraram repulsa e nojo. E' natural o accesso devoto de Rolinha. A morrer, antes morrer com Deus — de accôrdo com essa idéa, Rolinha quer encostar-se aos catholicos para que estes administrem a Extrema Uncção á sua candidatura viciada e pôdre.

Poucos se illudem. Mas por toda parte ha pessoas bem intencionadas, que facilmente se deixam levar pelo enthusiasmo e, na ingenuidade da sua boa fé, não percebem a insidia de certas promessas e certas attitudes. Vejamos o caso do sermão-propaganda, feito pelo padre Joaquim Cardoso. Admittamos que o vigario de Sylvestre Ferraz, além de possuir uma personalidade cheia de seducção e a cultura e a esperteza de um Pico de Mirandola, é, ainda, uma dessas pessoas de ingenua boa-fé. Supponhamos que sua prédica politica foi inspirada na mais santa das intenções. Seja esta a hypothese verdadeira, ou seja o padre Cardoso um simples cavador commum, que quer aproveitar o ensejo de um arranjo na vida, não importa ao assumpto.

O que importa é o facto de se transformar o pulpito religioso em tribuna politica, e as consequencias que póde ter essa transformação. E' do ponto de vista religioso que se deve condemnar esse facto.

Como elemento de propaganda politica, sobretudo em terras como a dessa piedosa provincia de Minas, o pulpito é uma força tremenda, que muitas vezes decidiria da victoria de um partido, de um candidato ou de uma opinião. Mas se, hoje, um sacerdote defende a causa má, e ameaça com os tormentos do inferno as suas ovelhas a que repugna acompanhar a carneirada do sr. Bernardes, amanhã um outro poderá prometter o céo a quem siga rumo contrario. E em pouco tempo a tribuna sacra se tornaria a scena de debates mesquinhamente humanos em que se chocariam todas as paixões e se disputariam todas as ambições que o sentimento religioso mais acremente reprova.

Grande parte dos catholicos brasileiros reconhece a sabedoria da nossa Constituição em face do problema religioso. Assim como o governo da Republica não tem poderes para intervir em qualquer culto ou seita que se pratique no paiz, as autoridades ecclesiasticas devem evitar que uma acção directa vá influir sobre o curso e o desenrolar dos acontecimentos. Isso não implica em dizer que os catholicos ponham de parte as suas convicções no cumprimento de seus deveres de cidadãos brasileiros. Pelo contrario: a organização de um grande partido que defendesse, no terreno da politica, as idéas e as convicções religiosas que dominam a maioria do Brasil, um partido que obedecesse á disciplina estricta, ao methodo, e, principalmente, ao espirito de união e solidariedade que fez da Egreja de Roma essa grande e indestructivel instituição, seria um passo natural para o progresso e o adeantamento da nossa educação civica. Em torno delle surgiriam outros, viria, talvez, a reacção leiga e anticlerical, e estaria, assim, formado o ambiente da luta, que classifica e separa as diversas tendencias, que canaliza as aspirações de cada um, e finalmente fórma a opinião, consciente e poderosa, de um grande povo.

São conhecidas as idéas liberaes do sr. Nilo Peçanha em face da questão religiosa. O seu programma de governo, exposto ponto por ponto, no que mais directamente influe sobre as opiniões e as idéas catholicas, depois de minuciosamente estudado, recebeu dos orgãos ligados á Egreja os mais francos applausos. Resta saber, de dois candidatos, qual o mais apto para respeitar os principios democraticos e liberaes, que preparariam terreno propicio para a formação e o desenvolvimento de tal partido. E entre as idéas elevadas do sr. Nilo Peçanha, e o estreito exclusivismo do sr. Bernardes, pouco ha que hesitar, como pouco ha que vacillar entre a ambição vaidosa e egoista de Rolinha, e a conducta desprendida e patriotica do candidato da dissidencia.

Sempre que apparece, entre nós, um desses casos policiaes de sensação — e ahi está o do desfalque do Banco do Brasil — certos jornalecos sem leitores atiram-se com unhas e dentes ao escandalo, para interessar o publico através de imprevistas *chantages*.

Para os membros dessa camorra do jornalismo, não ha os grandes estimulos da reportagem que, apenas empenhada em descobrir a verdade nos seus minimos detalhes, trabalha e se multiplica em esforços, apanhando aqui e ali os elementos, os fios da trama, de modo a servir ao prestigio da folha a que auxiliam, como á propria marcha das diligencias e do processo criminal.

Elles, ao contrario, querem attrair a opinião, custe o que custar. Se ha mister de uma calumnia, calumniam não uma, mas duas e tres vezes. Se os factos reaes não lhes suggerem a infamia das deducções cynicas, inventam factos. Abrem as portas dos lares e trazem para a rua, na anciedade da sua caça de nickeis, mães de familia. E' uma obra de perturbação que encobre até, de quando em quando, o interesse de desviar as autoridades de alguma pista verdadeira. Protegem os criminosos apontados, creando outros aos surtos da imaginação despida de escrupulos.

Só admira que ainda exista quem os leia e não se encontre nunca quem os puna.

Depois de uma passagem rapida pelas duas casas do parlamento, foi sanccionado o projecto que reorganiza o quadro ordinario dos officiaes da Armada. Estão, assim, em parte, satisfeitas as reclamações sobre o congestionamento dos quadros principalmente nos postos subalternos. Muitos officiaes, de cuja actividade e valor muito pode ainda esperar nossa marinha de guerra, estão agora livres de ser attingidos, ainda moços, pela compulsoria.

A reforma foi feita tendo em vista a situação precaria do Thesouro, pelo que não representa a solução definitiva do problema das promoções na Armada. Beneficiou, comtudo, a officialidade, que poderá ter um numero regular de accessos.

Resolvido o caso dos officiaes de mar, é justo que não fique esquecido o das classes annexas. Porque, na verdade, o que se nota no quadro ordinario succede egualmente no de commissarios, machinistas e medicos navaes.

Sobre as varias emendas, providenciando para reforma de todos elles, deve pronunciar-se em breve a administração, apresentando, por seus orgãos technicos, suggestões e alvitres sobre os quaes se pronunciará em definitiva o Congresso.

Que haja a mesma boa vontade em todas essas reformas, tanto na Camara como no Senado, pois a situação dos officiaes commissarios, machinistas ou medicos é tão angustiosa quanto era a dos officiaes do quadro ordinario.

A psychologia de um sorriso: "Ao defrontar o arco de triumpho armado no principio da Avenida Tiradentes, o sr. Epitacio sorriu, trocando um signal de agradecimento com o sr. Washington."

Os leitores pensarão, talvez, que se trata de um capitulo qualquer de romance historico em fasciculos, desses em que ha sempre um rei jovial, sorrindo para os aulicos, a todo pretexto e a cada instante. Mas, não! Esse precioso trecho, nol-o forneceu o correspondente do *Correio*, em S. Paulo, noticiando a chegada, áquella capital, do presidente da Republica e comitiva. Simples nota de reportagem, ella encerra, no entanto, a difficil psychologia do homem que nos governa. O sr. Epitacio deixou o Rio com a consciencia amargurada. Durante a viagem, as necessidades do interior, em luta com problemas de mil especies, desde o impaludismo e a falta de braços até ao pessimo serviço de transportes, deveriam ter enchido ainda mais de tristeza o coração desse homem, collocado, numa hora de apprehensões e de duvidas, no posto mais alto do seu paiz. Foi, portanto, de sobrecenho carregado que s. ex. saltou do vagão na "gare" da Luz. Pois bem. Bastou um arco de triumpho, á sua passagem, para que se desannuviasse o seu espirito. E o sr. Epitacio sorriu... Sorriu de satisfação, de orgulho intimo, sem perceber a lisonja que symbolizavam aquellas taboas de madeira podre, dobradas em arco.

Esse sorriso define o homem.

A exportação de carnes congeladas não tem soffrido baixa. Antes, o accrescimo das suas transacções, nos ultimos seis mezes, sobre egual periodo do anno passado, é mais do que animador. Exportámos até 30 de junho 55.741 toneladas desse artigo, no valor de 58.665 contos, quando nos seis primeiros mezes de 1920 as nossas transacções chegaram a 42.139 toneladas, no valor de 44.711 contos.

Tivemos assim um accrescimo de 13.954 contos, muito embora, em torno da peste bovina, se fizesse grande alarma, no sentido de estabelecer a desconfiança em torno do artigo brasileiro.

Tudo faz crer que tenhamos firmado a collocação desse artigo nos centros consumidores europeus, e conquistado novos clientes. Apresenta-se assim essa industria promissoramente, dada não só a situação em que se encontram os paizes creadores, depois da guerra, como as nossas possibilidades.

O incremento de nossas exportações na classe animaes e seus productos, registrado pelo boletim da Estatistica Commercial, só desmerece quanto ás pelles e couros, mas é de crer que, muito em breve, venhamos a augmentar a exportação, competindo com outros paizes.

A prohibição da entrada desses artigos, por parte da Argentina e do Uruguay, por onde se escoa parte dessa nossa producção, deve ter influido grandemente para que fosse assignalada tal differença.

Exterminado o mal, que irrompeu em vasta zona creadora do paiz, e que teve tão forte repercussão, é de crer que nos mezes que restam para terminar este anno possamos, ao menos em parte, rehaver um pouco do muito que perdemos, nessas exportações.

A Casa Hermanny possue o maior sortimento de TESOURAS VITRY, legitimas, para todos os fins e a preços vantajosos. (5366)

As melhores tesouras para todos os misteres, vendem-se na Perfumaria Nunes, Largo S. Francisco, 25. (1166)

Na Primeira Pagadoria do Thesouro Nacional serão pagas hoje as folhas do Montepio da Viação, letras H a N.

Placas Esmaltadas as mais artisticas para firmas, numeração, reclames, etc., na Fundição Indigena. (1038)

O sr. Limmer pronuncia um discurso que é vivamente atacado

Praga, 19 — Os jornaes atacam em linguagem violenta o sr. Limmer, conselheiro da Embaixada Allemã, por motivo do discurso que pronunciou na occasião dos funeraes de um subdito allemão fallecido em consequencia de ferimentos recebidos nos conflictos de Usti-Aussig.

Nesse discurso, o sr. Limmer declarára que deixava ao governo da Tcheco-Slovaquia a inteira responsabilidade dos acontecimentos que se tinham dado ou que por acaso ainda se viessem a dar.

DE S. PAULO

O PROBLEMA DAS ARVORES

14 DE AGOSTO

Não se admirem de haver em São Paulo um problema das arvores. E problema impertinente, irritante, inspirador de polemicas e de renhidos debates rhetoricos no seio do poder municipal. Convém, talvez, antes de abordar o caso pelo seu ponto de vista mais razoavel, lembrar uma contradição que, no calor da refrega, todos lamentavelmente esqueceram: o *arvoricidio* quasi sacrilego de hoje é um contraste com o culto quasi ridiculo de hontem.

Um dia disseram ás creanças, na escola: "Aprendam a amar as arvores". E para melhormente incutir no espirito das creanças a veneração pelas arvores, instituiram a *festa da arvore*, uma coisa de que já não se fala. Já era mania, aquillo! Movimentavam-se os grupos escolares, em linda e philantropica revoada; faziam que as creanças plantassem uma arvorezinha, para mais nitida comprehensão do affecto que lhes suggestionavam.

E os mestres, quando passavam pelas ruas sem arvores, apostolavam como ungidos de nova especie:

— Meninos, esta rua é feia?

— Sim, senhor, mestre.

— E porque é feia?

— Porque não tem arvores — respondiam os petizes, muito afiados na doutrina da lição.

Ultimamente é o contrario. Um dia destes, ao passar por uma das nossas bellas alamedas, onde ceifavam na arborização com uma brutalidade emocionante, dois escolares conversavam:

— Que barbaridade! Quem mandou fazer isso?

— O prefeito.

— Mas não nos ensinaram a respeitar as arvores?

— Mandaram, mas... não fizeram.

Aquellas duas creanças podiam, se quizessem, sentenciar contra homens.

O prefeito de S. Paulo talvez tenha, scientificamente, carradas de razão. Já demonstrou que as tem, defendendo-se das accusações que lhe fazem, de ser um *arvoricida* feroz. O prefeito nomeou uma commissão para dizer que a arborisação, como a praticaram em S. Paulo, é um perigo para a saude publica. Mas por que não se descobriu antes essa commissão?

Quanto dinheiro se teria poupado!

O sr. Antonio Prado, homem viajado e conhecedor de numerosas cidades *chics* de além mar, foi o grande arborisador paulista. Os outros prefeitos, pouco viajados e inimigos de copiar, só trataram de desarborisar. A medida talvez não seja má, porque havia ruas-florestas. Nem tanto ao mar, nem tanto á... arvore. O que se deve condemnar, porém, é a falta de criterio e de methodo que presidiu a tudo isso.

De mais, o que tambem impressiona é a facilidade com que se destróem arvores, só para agradar ou dar gozo a determinados individuos. Um dono de palacete fica aborrecido com a arvore que lhe esconde as bellezas esculpturaes da vivenda. Chega-se a um vereador amigo e pede que lhe arranje a remoção daquillo. Prompto.

Como não fica bonito, nem decente, retirar da rua em que está o palacete privilegiado uma só arvore, saem todas, ou pelo menos a metade, alternadamente. O sr. Luciano Gualberto, que é medico, alarmado com o arvoricidio que por ahi vae, apresentou uma indicação, pedindo providencias ao prefeito.

O sr. Firmiano Pinto tratou de dar as razões da sua attitude. O proprio sr. Luciano Gualberto fôra, anteriormente, autor de muitos pedidos, para a *degollação das innocentes* arvores que ornamentavam ruas e alamedas paulistas. Arrependeu-se tarde. Já agora não é possivel recuar. O sr. Firmiano Pinto ficará com um titulo, como prefeito da Paulicéa: chamar-se-á Firmiano, o arvoricida. — *P. C.*

A preços fixos e reduzidos, perfumarias finas e artigos de toilette, na "Perfumaria A' Garrafa Grande, 64, rua Uruguayana, 66.

PINGOS & RESPINGOS

— O Pigatti é grande proprietario e reside em casa propria.

— E'; e assim se explica o facto de não terem conseguido fazel-o residir na pensão Meira Lima, nem no grande hotel Arthur Peixoto.

— Na terra do Rolinha os lavradores vivem esfolados pelo fisco; na do Urbano são fusilados em grupo de cem; um esfola, o outro mata...

— Invertem-se os papeis...

— Pois é assim que está certo.

Em carta dirigida a um jornal, um "positivista orthodoxo" desanca a vaccina contra a variola, dizendo que a Republica não pode obrigar o cidadão a acreditar em Pasteur.

O orthod'*ocio* teve preguiça de aprender que a vaccina anti-variolica é grande obra de Jenner, que morreu em 1823, quando o benemerito Pasteur tinha um anno de edade.

Se o positivista ficar com *raiva*, então sim, lembre-se de Pasteur...

— Teremos, de facto, brevemente, um mercado de frutas?

E o "Garoto" explicou:

— O povo tem sido *banana*; mas, agora, vae mostrar que não é *cajú* e que ninguem *manga* com elle; o projecto é *jaca* desde que há *cá já uma mão* forte que o sustenta e facilita a venda de toda a fruta qu' *ha aqui*.

E não mais compraremos frutas pôdres, *mas sans*.

— E quando será isso? indaguei curioso.

E o Garoto:

— Homem, consulte o Lopes Fernandes; o melhor do *melão* é o calado.

A Academia de Letras em vez de "um" premio em dinheiro concedeu doucete menções honrosas aos concorrentes ao premio de romance.

Indagam gentes curiosas
— Porque é que essa Academia,
Qual no concurso — romance,
Não paga em menções honrosas
Por amor á economia
Os seus *jetons de presence*?
Honny soi qui mal y pense...

Depois da primeira transação de notas falsas em que se metteu, o commandante Hercilio, que era immediato, foi promovido ao posto actual.

Agora, provavelmente, promovel-o-ão por merecimento, a almirante da marinha mercante...

A Prefeitura adquiriu a chacara da Floresta e lançou circular aos inquilinos, avisando-os de que serão despejados summariamente, á menor demora do pagamento.

Os moradores lamentam-se com saudades do antigo proprietario que, bem ou mal, obedecia aos artigos do Codigo. Agora com a Prefeitura aquillo é *floresta* de verdade; é o *Jungle* de Rudyard Kipling, onde manda o mais forte.

Cyrano & C.

TELEGRAMMAS DO EXTERIOR

A miseria na Russia

A commissão belga de soccorros aos famintos ottomanos

Bruxellas, 19 — Foram nomeados para constituir a commissão belga de soccorros aos famintos russos os srs.: Delacroix, ex-presidente do Conselho de Ministros; Charlie, ex-consul em Petrogrado, e Witmour, secretario da defesa dos interesses belgas na Russia.

Londres, 19 — O correspondente do "Daily Herald" em Moscou, em uma communicação feita ao seu jornal sobre os esforços do governo do soviet para dominar a fome que flagella a Russia, dá todos os pormenores da acção desenvolvida pelas autoridades nesse sentido. Segundo esse correspondente, o executivo central votou um credito de 520 milhões de rublos para as despesas iniciaes da commissão de soccorros e resolveu effectuar a cobrança da taxa de uma libra peso por "pood" de generos de commercio que transitem para fornecimento dos mercados livres. O resultado da cobrança desse direito será entregue á commissão de soccorros publicos.

Estão sendo organizados planos para facilitar a collocação dos sem trabalho, por toda a parte. Entre esses planos possivelmente figurará o de empregar 180 mil camponezes e 200 mil membros das uniões trabalhistas.

Todos os meios estão sendo utilizados para transportar os flagellados das regiões assoladas para os districtos em mais prosperas condições, onde todos possam achar collocação.

Foi permittido o livre transito em toda a parte ao material de soccorros.

O correspondente diz que comquanto a fome esteja ainda em desenvolvimento, no Colga, a cholera está diminuindo, tendo-se registrado em julho 22 mil casos, contra 42 mil que se registraram em junho.

Roma, 19 — O senador Ciraola e os deputados Turati e Fumarola foram nomeados membros da Commissão de Soccorros á Russia, recentemente creada pelo Conselho Supremo.

Berlim, 19 — Informam de Lemberg que 50.000 russos famintos penetraram á força na Ukrania. Os esfaimados vinham saqueando as aldeias por onde passavam, o que occasionava lutas sangrentas com os naturaes.

Emissão de vales postaes entre os Estados Unidos e o Brasil

WASHINGTON, 19 — O Departamento dos Correios deu instrucções aos administradores de correios para iniciarem a emissão de vales postaes sobre o Brasil, visto já ter o Congresso brasileiro ratificado a convenção sobre vales com os Estados Unidos.

NAVALHAS SUECAS 3 COROAS, C. V. Heljestrand legitimas. CASA HERMANNY, Gonç. Dias, 54. (5366)

Seria excellente providencia se o dr. Carlos Chagas tomasse medidas definitivas para evitar o atraso de pagamentos dos serventes de Prophylaxia. Esses humildes funccionarios ainda estão no desembolso dos seus minguados vencimentos do mez de julho.

E' deprimente para a repartição que s. s. dirige que estejamos, tão amiudadamente, a lembrar uma irregularidade que tantos transtornos e sacrificios causa.

Ao que nos consta, as folhas de pagamento dos serventes foram devolvidas do Thesouro, a pretexto de estarem erradas; examinadas porém com attenção, foi verificado estarem certas e não haver, pois, motivo algum para semelhante devolução...

Ha quem affirme que esse acto injustificavel não passa de um expediente que occulta certas espertezas; isso é quanto basta para justificar a abertura de um inquerito, afim de apurar se existe, de facto, essa immoralidade.

O inquerito administrativo virá tirar a limpo um abuso, revelando quem é o responsavel pela devolução das folhas de pagamentos certas, como erradas, e se têm fundamento as accusações que correm a esse respeito.

Nunca é demais velar pela moralidade das repartições publicas, mórmente em materia de dinheiro.

Estamos certos de que o director do Departamento de Saude Publica e o inspector da Prophylaxia terão todo o interesse em apurar esse feio caso.

Ha tempos a commissão organizadora do centenario recusou, por imprestavel, uma partida de pinho, vinda dos Estados Unidos, e já hontem um vespertino noticiou que a venda dessa mesma partida está sendo negociada com o Ministerio da Guerra, para a construcção de quarteis regionaes no norte.

Muito não custa acreditar que a audacia dos nossos *brasseurs d'affaires* vá a esse extremo de cynismo. Estamos, porém, num paiz onde elles vivem impunemente, cercados de toda a consideração e gozando das regalias a que só deviam fazer jús os homens limpos e sem mancha, e onde ter alguem, na sua vida publica ou particular, a nodoa de uma *chantage*, é até salvo-conducto para triumphar e attingir, sem o menor esforço, as posições culminantes. A quadrilha do pinho, por esse lado, deve sentir-se perfeitamente bem e á vontade.

Muito diversa, entretanto, é a posição do sr. Calogeras, cuja honestidade os seus amigos não cessam de proclamar, e cuja consciencia de administrador exige, para o seu bom nome, a recusa formal ás pretenções dos "cavadores".

Se é verdade que estes pretendem impingir á secretaria do Campo de Sant'Anna o "stock" de madeira bichada que a Prefeitura não lhes quiz comprar, outra attitude não poderá ser, senão essa, a do titular da Guerra.

Do contrario, o sr. Calogeras desmentirá a fama que os seus intimos com tanto empenho procuram conservar.

A GUERRA GRECO-TURCA

O communicado official hellenico annuncia novos avanços de suas forças

Athenas, 19 — Communicado official das forças gregas em operações contra os nacionalistas turcos, em data de 16 do corrente: "Continuam os progressos do avanço das nossas tropas. Attingimos ás alturas léste de Noubaljis e Sivrihissar, e tambem as pontes de Sangarios, Fetoglou e Amorion. Ao oriente repellimos fortes destacamentos de cavallaria inimiga que ainda offereciam resistencia. O inimigo na retirada, foi destruindo o mais possivel as linhas ferroviarias e pontes que encontrava."

Athenas, 19 — O ultimo communicado official grego diz que proseguindo no seu avanço, o exercito hellenico attingiu a 17 do corrente a linha que passa pelas alturas na direcção léste de Mouhalitz, pelas alturas na mesma direcção em Sivrihissar e pela ponte de Toglou Amorion, sobre o rio Sangarios.

Consideraveis destacamentos de cavallaria do inimigo foram dispersados. O inimigo está destruindo as estradas de ferro, os caminhos, pontes e outros meios de communicação.

Athenas, 19 — Os jornaes annunciam que as tropas gregas avançam actualmente numa frente de noventa e cinco kilometros em direcção ao norte.

De outra parte os aeroplanos militares atacavam dia e noite as forças turcas em retirada. A linha ferrea já tinha sido reparada pelos gregos até Akkiopru.

Athenas, 19 — Ao que se assegura nas rodas militares, o avanço das tropas gregas na Asia Menor já attingiu á profundidade de sessenta milhas. Em sua maioria, as populações turcas das localidades que iam sendo occupadas pelos gregos abandonavam os lares e acompanhavam as forças kemalistas em retirada.

A participação dos Estados Unidos na Exposição do Rio de Janeiro

Washington, 19 — A commissão do Exterior, do Senado, votando o projecto de participação dos Estados Unidos na Exposição do Rio de Janeiro, deu instrucções ao seu presidente, senador Lodge, para apresentar um outro projecto abrindo um credito de um milhão de dollars para as despesas dessa participação, attendendo a uma carta do presidente Harding em que elle manifestava o desejo de que o Congresso désse meios para uma representação condigna dos Estados Unidos.

A partida do marechal Joffre para o Japão

Paris, 19 — Os jornaes noticiam que o marechal Joffre, encarregado de missão especial do governo francez, partirá para o Japão a 2 do proximo mez de setembro.

A nova organização do exercito hungaro

Budapest, 19 — A Assembléa Nacional ratificou a nova organização do exercito hungaro, que de conformidade com o estipulado no tratado de Trianon terá o effectivo de 35.000 homens, alistados pelo voluntariado.

NO MUNDO POLITICO

O partido do trabalho, de Campos

Recebemos o seguinte telegramma: "CAMPOS, 19 — Lendo nos jornaes do Rio declarações do deputado Guaraná, de que o partido do trabalho está propenso ao sr. Bernardes, declaramos que isso não representa a verdade dos factos, pois, duas grandes classes, componentes do partido do commercio e da lavoura, ainda não definiram a sua situação, havendo evidente sympathia pelo sr. Nilo Peçanha.

A commissão de Bello Horizonte não representa absolutamente o pensamento politico das classes conservadoras de Campos.

Em tempo opportuno essas balelas serão desfeitas. — Joaquim Silva Peçanha, Alvaro Famega."

AS CORÔAS PARA ENTERROS —as que são artistas e as mais baratas, são as da A FLOR DE LIZ, que vêm mostrar o exagero dos preços — 9, Rodrigo Silva, 9. Tel. C. 5683. Façam as suas encommendas e verá os preços. (K 24619)

O ministro da Fazenda enviou ao Tribunal de Contas para os devidos fins, copia do decreto nº 14.936 que abre ao Ministerio a seu cargo, o credito especial de 21:084$445, para occorrer ao pagamento que é devido a d. Maria Paulina Castro da Silva Pinto, em virtude de sentença judiciaria.

Laminas Gillette LEGITIMAS, de fabricação MELHORADA, acaba de receber a CASA HERMANNY, Gonç. Dias, 54.

A Recebedoria do Districto Federal arrecadou hontem a quantia de 468:823$037, e desde o começo do mez, a de 5.918:867$926.

Em egual periodo do anno passado, a renda importou em ...... 4.386:216$025.

Clinica das senhoras — Tratamento moderno e efficaz. Dr. H. LAEMMERT formado na Allemanha e Rio, com annos de pratica nos hospitaes de Berlim, Heidelberg e Munich. Cons.: 14 ás 18, rua 7 de Set. 133. Tel. C. 1776. (4576)

A estação Central forneceu hontem, por conta dos diversos ministerios e outras repartições publicas, 20 passagens, na importancia de 807$400.

DR. JORGE DE MORAES—Partos, operações, gynecologia, vias-urinarias, Syphilis. Cons.: Buenos Aires, 58. Res.: P. Botafogo, 434. (6083)

O dr. Alfredo Pinto, titular da pasta do Interior, designou o 4º official da Secretaria de Estado, dr. Paula Matta, para exercer o cargo de director de secção, durante o impedimento do effectivo dr. Victor Nunes.

O addido militar argentino visitou hontem, pela manhã, a Escola Militar, sendo recebido pela officialidade que serve naquelle estabelecimento de ensino.

Banco Hypothecario do Brasil
48—AVENIDA RIO BRANCO—48
OPERAÇÕES BANCARIAS GERAES
Caixa Economica
SOB FISCALISAÇÃO DO GOVERNO
Unica com JUROS 6 % annuaes até 20 Contos. (8540)

Em reservada conferencia com o dr. Homero Baptista, titular da pasta da Fazenda, esteve hontem, no Thesouro Nacional, o dr. Azevedo Marques, ministro do Exterior.

OS EFFEITOS DA RESACA SOBRE A AVENIDA ATLANTICA

Sobre elles fala-nos um engenheiro

A resaca, que o outro dia destruiu grande parte da muralha da avenida Beiramar e damnificou tambem um trecho da avenida Atlantica, desperta a attenção de varios profissionaes da engenharia, que sobre ella expenderam as suas idéas e observações, cada qual a explicar os estragos causados áquellas obras.

Fomos ouvir a respeito o engenheiro Paulo Alfredo Polto, que a proposito da resaca e dos meios de reparo da avenida Atlantica nos disse o seguinte:

— Convem, antes de tudo, explicar brevemente o modo de formação da resaca e o mecanismo da sua acção.

A resaca é uma agitação local das aguas produzida pelas ondas, procedentes do largo, quando ellas chegam a uma praia em subida, ao pé da qual exista bastante profundidade de agua. [illegible]

[illegible]

HOJE

50 Contos

CENTRO LOTERICO

7750

O CONCURSO PARA AJUDANTES DA ESTATISTICA DEMOGRAPHO-SANITARIA DA SAUDE PUBLICA

[illegible]

900 clientes entram diariamente em nossa casa; seja V. S. um delles e será bem servido

NO CAMIZEIRO

[illegible] (1331)

SOBRE O JOGO

Uma commissão do Ministerio da fazenda que regressa a esta capital

[illegible]

"CHARUTOS DE HAVANA"

IMPORTAÇÃO DIRECTA

LOPES SA' & C.

R. Santo Antonio, 5/9

Russificação do funccionalismo publico

Escreve-nos o sr. Julio Pimentel, antigo funccionario publico e nosso collega de imprensa:

"Soccorro-me do inconteste valor do *Correio da Manhã* e da profusão de sua tiragem para, por seu intermedio, protestar, como protesto, contra a obra de impiedade levada a effeito pelo sr. deputado Antonio Carlos e amparada pela assignatura da maioria da commissão de finanças. [illegible]

PERDEU OPPORTUNIDADE

[illegible]

O QUE RESOLVEU O TRIBUNAL DE CONTAS NA REUNIÃO DE HONTEM

O Tribunal de Contas, na sessão de hontem das Camaras Reunidas, resolveu [illegible] com d. Anna Moniz de Alcantara Torres e d. Celina Castilhos da Cruz, para arrendamento, respectivamente, dos predios destinados ás estações telegraphicas de Valença, na Bahia, e de S. João do Montenegro, no R. Grande do Sul; e, finalmente, ordenar o registo do termo de accordo celebrado entre a Agricultura e a Escola de Engenharia de Bello Horizonte, para a fundação de um curso de mecanica pratica na alludida Escola; e recusar registo aos processos de habilitação de montepio a d. Olga Belfort Marcondes do Amaral; e de melhoria de pensão a d. Maria Airosa Galvão e outras; e ao contrato celebrado entre a Administração dos Correios do Estado do Rio e Cardinali & Companhia, para fornecimento de material, por falta de fundamentos legaes.

"SERÁ INUTIL PROCURAR"

[illegible] (1073)

O dr. Luiz Barbosa visitou o Retiro dos Jornalistas

[illegible]

A SOCIEDADE ELEGANTE [illegible]

54

R. Carioca, 54—Central 92

REALIZA-SE HOJE O BANQUETE AO DR. CARLOS CHAGAS

[illegible]

Occasião propicia

[illegible]

FIANÇAS PRESTADAS NO THESOURO

[illegible]

A CHEGADA DO «HURON»

O dollar a 5$900, segundo as idéas do sr. A. Gilbert

Uma usina de aço que vae ser installada em Ribeirão Preto

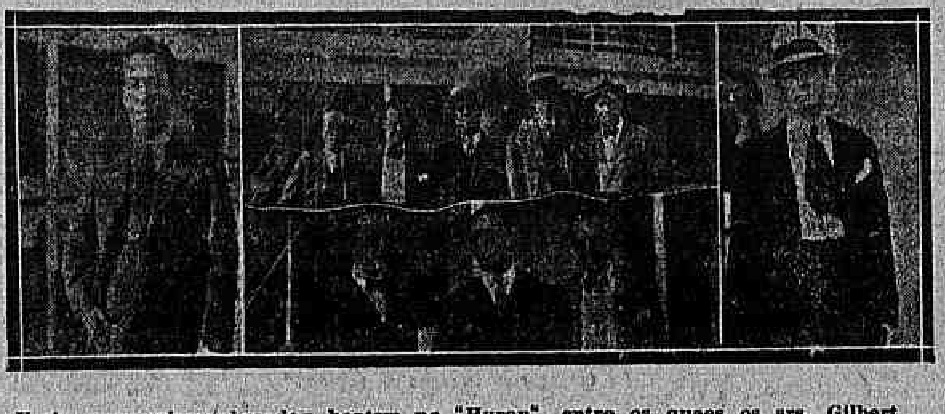

Varios passageiros chegados hontem no "Huron", entre os quaes os srs. Gilbert e John Day

A's primeiras horas do dia, lançou ferro, hontem, na Guanabara, o paquete norte-americano "Huron", procedente de Nova-York, e cujo estado sanitario foi dado como bom, pelo dr. João Lopes Machado, medico da Saude do Porto, tendo em seguida ido atracar ao cáes do porto, onde se effectuou o desembarque dos passageiros que se destinavam a esta cidade, em numero de 37, sendo 14 em 1ª classe, 9 em 2ª e 14 em terceira.

Viajavam clandestinamente no navio americano, e, por isso mesmo, sendo desembarcados pela Policia Maritima, os individuos Laurence Duclera, Chas Stout, William Munson e Manuel Vasquez.

Entre outros passageiros, viajou a bordo da unidade norte-americana, o sr. A. Gilbert, commerciante inglez, representante de varias sociedades bancarias da Inglaterra e que mantém transacções financeiras com o nosso governo, tendo ainda ha pouco tempo fornecido todo o mobiliario da bibliotheca do palacio governamental do Rio Grande do Sul.

Expondo os fins da sua viagem á America do Norte, o sr. Gilbert disse que esse facto, estudar as transacções commerciaes entre os Estados Unidos e o nosso paiz, dada a sua quasi paralysação, devida á alta do dollar. Procurando uma formula que conciliasse os interesses dos exportadores norte-americanos e importadores brasileiros, o sr. Gilbert, depois de ouvir varios interessados na questão, encontrou uma razoavel solução para o caso, estabelecendo com as casas com que mantém relações commerciaes, que o dollar será pago, actualmente, á razão de 5$900.

O dinheiro devido aos norte-americanos pelos importadores brasileiros será depositado em bancos a juros de 8 o|o e no prazo de seis mezes. Se ao fim desse, a situação cambial não melhorar o prazo será prorogado por mais seis mezes. Claro é que, com essa medida, não só lucrarão os brasileiros como tambem os norte-americanos. Os primeiros, porque, necessitando adquirir productos na America do Norte, obtêm assim a vantagem de pagar o dollar á razão de 5$900, e accresce a isso o facto de não sair o dinheiro do paiz, visto ficar depositado nos bancos. Os norte-americanos tambem obterão não menores vantagens, pois, venderão as suas mercadorias e terão o dinheiro resultante da venda das mesmas, depositando em bancos que lhes pagarão os juros de 8 °|°, juros esses maiores do que os pagos pelos bancos norte-americanos.

Assim expoz o sr. Gilbert o que conseguira nos Estados Unidos com referencia á possibilidade do Brasil reactivar as suas transacções commerciaes com aquelle paiz.

A bordo do "Huron", viajou tambem, para o Brasil, o sr. K. Leander, engenheiro mecanico da Coming Company, que vem montar, em Ribeirão Preto, no Estado de S. Paulo, uma usina de aço, que será pelas suas proporções, a primeira do Brasil. Essa usina pertence á Companhia Electro Metallurgica Brasileira, que tem séde em Ribeirão Preto.

Além desses, viajaram, no paquete americano, o sr. Aagen Cristian Wassard, representante de varias casas commerciaes americanas; o sr. John Day, chefe do Departamento sul-americano da Paramount; o sr. Harry J. Cohen, representante da Metro Pictures Corporation, que segue para Buenos Aires, onde vae effectuar a venda de um film intitulado "Os quatro cavallos do Apocalypse", entrecho de uma obra de Blasco Ibañez. Esse film custou 860 mil dollares, e na sua confecção foram empregados nove mezes; os aviadores argentinos Miguel Palacios, Alberto E. Boceiro e Lourenço Estianete, que estiveram cursando na escola militar de aviação de Pensacola e o capitão de infantaria do estado-maior do exercito japonez Tadashi Kakaoka, addido á legação japoneza no Rio.

PARA EVITAR DUPLICATA DE PAGAMENTO

Afim de evitar duplicata de pagamento, e em resposta a um officio do director da E. F. Central do Brasil, o procurador geral da Fazenda Publica recommendou-lhe dê conhecimento de qualquer solução que tenha dado á pretenção de José Antonio Dias, que requereu indemnização de 2:000$000 pela demolição de uma casa em Paracepba, para passagem das linhas daquella via ferrea.

Ao Monopolio da Felicidade

55497 - 20.000$000

Vendido ante-hontem nesta feliz casa

HOJE 50 contos | em 6 de Setembro 500 contos

14, RUA SACHET, 14 (7738

Proporcionae aos vossos filhos uma leitura agradavel, leve, recreativa e moral: — comprae-lhes o N. 5 d'"O JUQUINHA", profusamente illustrado, com 4 paginas a 4 côres, custando só 300 réis. (K. 26130)

OPTICA INGLEZA

Exame da vista gratis pelo medico occulista Dr. Aristides Rabello, das 2 ás 4 hs.

11, LARGO DA CARIOCA

RIO DE JANEIRO. (8086)

Os fusilamentos do Maranhão

Um telegramma do sr. Urbano Santos ao presidente da Republica

O governador do Estado do Maranhão enviou ao presidente da Republica o seguinte telegramma: [illegible]

difficuldade. Agora já fazia voltar a força da Matta, onde se restabeleceu a tranquillidade com a sua chegada, quando o desembargador Deoclides Mourão trás ao meu conhecimento informações que lhe chegaram sobre excessos lamentaveis praticados ali por ella, em inteira contradicção com aquellas communicações officiaes. Ordenei rigorosa syndicancia pela qual apure a verdade completa sobre essa denuncia e aguardo o resultado, não precisando reassegurar a v. ex. a affirmação que já fiz ao publico, de que confirmada ella, entregarei os culpados aos tribunaes, promovendo a sua punição com todo o rigor da lei. Saudações. — *Urbano Santos*, governador do Estado."

50 ANNOS

"A Casa das Fazendas Pretas" á Av. Rio Branco, n. 141, commemorando o 50° anniversario da sua fundação, resolveu effectuar, somente nos dias 18, 19 e 20 do corrente uma bonificação de 30 °|° de abatimento em todos os artigos do seu grande e rico sortimento.

(7704)

FISCAES DE JOGO DESIGNADOS PARA CLUBS DESTA CAPITAL

O director da Receita Publica designou os novos fiscaes de jogo nesta capital para fiscalizarem os seguintes clubs: Club dos Socialistas — Abelardo dos Anjos e Eduardo pinto Pessoa; Club Saiu Fóra do Bloco — Hilton Nabuco de Castro e Francisco Chacon; Centro Fluminense — Antonio Lopes Cardoso Filho e Fausto de Albuquerque Mello; Lyrio Club — Anatolio Valladares; Club dos Fenianos — Zoroasto Cunha; Club Nacional — Gaspar Saturnino Cavalcante Uchôa.

NA CAMARA

UMA SESSÃO DE POUCO TRABALHO

Depois de duas sessões trabalhosas, com a votação de quasi toda a ordem do dia, realizou hontem a Camara uma sessão desinteressante. Aberta com a presença de 54 deputados, após a approvação da acta, foi lido o expediente, que careceu de importancia.

Dois oradores se fizeram ouvir na primeira hora: o sr. Raphael Cabeda, que pretendeu responder ao sr. Barbosa Gonçlaves sobre o augmento de tarifas da "Auxiliaire"; e o sr. Napoleão Gomes, cuja oração teve por objecto a falta de meios de transporte com que luta Goyaz.

A ordem do dia foi annunciada com a presença de 109 deputados. Approvada a materia que estava sobre a mesa, que constava de varias redacções finaes e de um projecto do sr. José Augusto, relevando da prescripção em que incorreram, para o effeito de receber meio soldo, os herdeiros do tenente reformado Manoel Raymundo Corrêa, fallecido em 1883.

Foram então approvados os seguintes projectos, mandando relevar a prescripção em que incorreu o direito de d. Belmira Aurora Ferraz Cardeal, á percepção da differença de montepio; mandando resgatar as dividas do funccionalismo publico por emprestimo de sociedades particulares, mediante desconto em folha, e dando outras providencias; abrindo o credito necessario para pagamento ao marechal graduado e reformado Rodolpho Gustavo da Paixão, do soldo correspondente ao periodo de 9 de janeiro a 9 de fevereiro de 1915.

Sobre o projecto que declara de utilidade publica a Acção Social Nacionalista, falou o sr. Camillo Prates.

Não houve numero, o que se verificou a requerimento do sr. Octavio Rocha.

O sr. Napoleão Gomes proseguiu nas considerações que iniciara na hora do expediente, e a sessão foi levantada, encerradas as discussões.

A Capital

Acaba de receber novos typos de chapéos de palha de fantasia.

VEJAM OS PREÇOS da A Capital

(7747)

OS BRASILEIROS ILLUSTRES

O centenario do nascimento do marquez de Paranaguá será commemorado amanhã

A Sociedade de Geographia, em sua séde, á praça Quinze de Novembro, realizará amanhã ás 8 1|2 horas da noite, uma sessão solenne, em commemoração ao centenario natalicio, que completaria, nesse dia, o saudoso brasileiro marquez de Paranaguá.

A sessão será presidida pelo almirante Gomes Pereira, presidente da Sociedade, e serão ouvidos o orador official, dr. La-Fayette Côrtes e o general dr. Moreira Guimarães, que lembrarão os actos nobres e generosos da vida do illustre brasileiro.

São convidados, não só os socios da Sociedade, como as pessoas amigas e admiradoras do saudoso homenageado.

Não haverá traje de rigor.

ESTEVE COM GRIPPE?

Não deixe de tomar o VANADIOL, o unico fortificante que dá resultado positivo na convalescença da GRIPPE.

Bastam 1 a 2 vidros.

Nas pharmacias e Drogarias.

O DIA NO SENADO

O que se resolveu sobre a Côrte Permanente de Justiça Internacional

A sessão de hontem do Senado começou á hora regimental, sob a presidencia do sr. Bueno de Paiva.

Foi lida e approvada sem impugnação a acta dos trabalhos anteriores.

Constou o expediente de uma mensagem do prefeito, dando as razões por que vetou a resolução do Conselho que estabelece a gratificação da fome para os funccionarios municipaes, e do parecer da commissão de diplomacia, que a assignára pouco antes, relatado pelo sr. Lauro Muller e relativo á Côrte Permanente de Justiça Internacional.

Esse ultimo parecer, approvado em primeiro, na ordem do dia, a requerimento do sr. Lauro Muller, está assim redigido:

"Em obediencia ao preceito constitucional o presidente da Republica submetteu á consideração do Congresso Nacional as copias authenticas, acompanhadas de um officio do Ministerio das Relações Exteriores, da resolução relativa ao estabelecimento de uma Côrte Permanente de Justiça Internacional approvada pela Assembléa da Liga das Nações, em Genebra, a 13 de dezembro de 1920, e o protocollo de assignatura concernente ao estatuto da dita Côrte, de 16, daquelle mez e anno, do qual o Brasil é signatario. A Camara dos Deputados, depois de considerar a materia sujeita ao seu estudo, votou a proposição n. 51, de 1921, ora presente ao exame do Senado.

A commissão de diplomacia e tratados, com a urgencia que os prazos reclamam, submette á consideração do Senado o seu parecer opinando pela approvação do projecto votado pela Camara dos Deputados, com a emenda que adeante offerece. Tem esta por objectivo, que á commissão parece indispensavel, e se conforme inteiramente com o pensamento do governo brasileiro, o estabelecimento de prazo e o da condição de reciprocidade, sem o qual não nos parece justificada que acceitassemos a jurisdicção ora creada. Tambem não nos parece que nos devessemos submetter a semelhante jurisdicção no caso em que, porventura, as grandes potencias, que se reservaram um logar permanente no Conselho da Liga das Nações, recusassem por sua maioria, acceitar a jurisdicção que ora se crêa, reservando-se o privilegio de uma independencia de acção de que, em tal caso, o Brasil não teria razão para abdicar.

Nesses termos a commissão de diplomacia e tratados propõe que seja approvada a proposição da Camara dos Deputados n. 51, de 1921, com a seguinte emenda:

Ao art. 1 accrescente-se o seguinte:

"... devendo o governo do Brasil acceitar a jurisdicção obrigatoria da Côrte pelo prazo de cinco annos, sob condição de reciprocidade e desde que tambem a acceitem, pelo menos, duas das potencias com assente permanente no Conselho da Liga das Nações."

A commissão deve accrescentar que as disposições contidas na emenda proposta cabem dentro das faculdades contidas no art. 36 dos estatutos da Côrte Permanente de Justiça Internacional.

Sala das commissões, 19 de agosto de 1921."

Não houve oradores na hora do expediente.

Passando-se á ordem do dia, foram approvados entre outras materias, além da proposição da Camara sobre a Côrte Internacional, em 1ª discussão, o projecto determinando que as varas criminaes da Justiça local do Districto Federal, passem a constituir, para todos os effeitos, uma unica entrancia (com parecer favoravel da commissão de Constituição n. 187, de 1921); em 2ª discussão, a proposição que abre, pelo Ministerio da Fazenda, o credito especial de 34:657$475, para pagamento a Pedro Carlos de Andrade, em virtude de sentença judiciaria (com parecer favoravel da commissão de Finanças n. 140, de 1921); em 2ª discussão, a proposição que abre pelo Ministerio da Fazenda o credito de 14:226$940 para pagamento a João Ilha, em virtude de sentença judiciaria (com parecer favoravel da commissão de Finanças n. 142 de 1921); em 2ª discussão a proposição que abre pelo Ministerio da Justiça e Negocios Interiores o credito supplementar de 66:470$770, á verba 21ª, do art. 2ª da lei n. 3.991, de 5 de janeiro de 1920, (com emenda da commissão de Finanças n. 143 de 1921); e em 3ª discussão, a proposição que manda relevar a prescripção em que incorreu o direito do cardeal Dom Joaquim Arcoverde de Albuquerque Cavalcanti para o fim de poder receber do Thesouro Federal a importancia de congruas a que tem direito (com parecer favoravel da commissão de Finanças, n. 104 de 1921).

CAMISAS — COLLARINHOS

Gravatas — Pyjamas

ROUPAS FEITAS

VILLA DE PARIS—35, Ourives

(8052)

UM PEDIDO DO BANCO DO COMMERCIO E LAVOURA ATTENDIDO

Tendo attendido a um pedido do Banco do Commercio e Lavoura, com séde em Dois Corregos, em S. Paulo, o ministro da Fazenda remetteu ao inspector geral dos bancos, para os effeitos do paragrapho 5°, do art. 55 do regulamento dos bancos, o respectivo processo.

HOJE

50:000$000

por 4$500

— No CAMÕES & C. —

8, Becco das Cancellas, 8 (K. 26233)

TRIBUNAL DO JURY

Absolvido pela negação da autoria

Entrou hontem em julgamento Antonio do Nascimento, accusado de haver, ás 6 horas da tarde do dia 26 de janeiro ultimo, á rua Divisoria, assassinado, com um instrumento perfuro-cortante, Darotheu Borges da Silva, depois de ter tido com este violenta discussão.

O Tribunal, unanimemente, respondendo ao primeiro quesito, negou ao réo a autoria do delicto, absolvendo-o.

MIGUEL BRAGA — Callista. Quitanda, 79, sob., esq. Ouv. Tel. N. 5502. (4888)

TABELLA DE PREÇOS PARA ANALYSES CHIMICAS

A Industria Pastoril submetteu á approvação do ministro da Agricultura a tabella de preços para analyses que podem ser feitas no Laboratorio de Chimica da Estação Experimental de Agrostologia.

25:000$000

O bilhete n. 83.316, premiado com 25:000$000, na loteria do Estado do Rio, extraida hontem, foi vendido, nesta Capital. (7741)

AS INSPECÇÕES DE SAUDE NA MARINHA

O ministro da Marinha declarou ao inspector de Saude Naval que resolveu approvar e mandar observar as novas instrucções para as inspecções de saude a que devem ser submettidos os officiaes para effeito da promoção.

MYSTERIO QUE SE ACLARA

A POLICIA CONTINÚA NO ENCALÇO DE ANTONIO CAMARA, SOCIO DE PIGATTI EM SUAS FALCATRUAS

(Continuação da 1ª pagina)

mero 13, pelos srs. coronel Porphirio Ferreira, residente á rua Martins Ferreira n. 42 e Joaquim Ferreira Mourão.

O coronel Porphirio accrescentou:

— O casal Cerva não póde permittir que o seu nome seja de tal modo enxovalhado. Conheço-os, marido e mulher, gente de bem e de quem me prezo de ser amigo.

A VIUVA TOSELLI SERA' OUVIDA

Publicámos ha poucos dias, um telegramma de Odilon Garcia Filho, ex-delegado de policia em Natal, dirigido ao sr. Alberto do Amorim Garcia.

No referido despacho, Odilon, apontado como cumplice, por Angelino Porró, declara-se innocente e declara que nunca fez proposta alguma a Toselli e nem o commandante Hercilio de Faria lhe falara nunca sobre assumpto de moeda falsa, o que elle saberia repellir.

A viuva do infeliz negociante Giovanni Toselli, em telegramma dirigido a um jornal confirmou as declarações de Angelino, dizendo serem as mesmas a expressão da verdade. Deante disso, o dr. Nascimento Silva resolveu ouvil-a, o que fará talvez hoje, ou amanhã.

UM VELHO CASO QUE REVIVE

O inquerito que a policia abriu para descobrir o autor ou autores do roubo de 205 contos verificado a bordo do paquete "Brasil" deixou bem clara a criminalidade do então immediato Hercilio de Faria.

O commandante daquelle navio, naquella época, capitão Côrte Real, ainda no Lloyd, prestou esclarecimentos precisos, bem como testemunhas importantes, então ouvidas, o que bastaria, para levar o cumplice de Pigatti á cadeia.

Não o quiz o chefe de policia, de então, dando sumiço aos autos, para reconstituir outro processo a pedido de influencias politicas.

Reproduzimos aqui, para que a policia se oriente, caso queira agir no caso, o que se publicou a respeito, por aquella época:

"Em uma serie de investigações procedidas, com bastante habilidade, pelo agente Januario Tavares, do 5° districto policial, parece ter ficado esclarecido principalmente o que diz respeito aos autores do audacioso furto, segunda edição do celebre caso dos caixotes dos 1.400 contos, de que foi um dos principaes cabeças o ex-immediato Barata Ribeiro.

Foi em uma casa de pensão da rua do Lavradio que aquelle investigador descobriu o fio de toda a meada e, tomando uma boa pista, chegou ao fim das suas averiguações com rara felicidade.

Os autores do roubo, pelas descobertas do agente Januario, são o immediato Hercilio de Faria, do vapor "Brasil", e um sr. Carvalho, amigo daquelle.

No inquerito aberto pela policia do 5° districto, depoz hontem o commandante Côrte Real, do paquete "Brasil".

As declarações daquelle official da marinha mercante são bastante importantes e aclaram completamente o roubo.

Disse o commandante Côrte Real que Hercilio de Faria, em varias occasiões, manifestou desejos de commetter uma proeza egual á de Barata Ribeiro, cujo feito criminoso o enthusiasmava.

Sobre o amigo do immediato do "Brasil", Carvalho, declarou ter elle embarcado a bordo daquelle vapor, quando partiu do Rio para os portos do norte.

Passando o vapor pelo Ceará, Carvalho saltou em Fortaleza, ali aguardando a volta do "Brasil".

Passando, de regresso a esta capital, pelo Ceará, o vapor de seu commando, Carvalho tomou-o em Fortaleza.

Ao chegar ao Recife, á noite, aquelle individuo mandou para a terra as suas bagagens, saltando logo depois.

Na manhã do dia seguinte, foi visto no camarote do immediato Faria, com quem almoçou e confabulou por muito tempo.

A's 12 horas, foi visto sair de bordo, por um empregado do vapor.

Levava um embrulho do tamanho, mais ou menos, do pacote do dinheiro roubado do cofre do "Brasil".

Ahi terminam as declarações do commandante Côrte Real."

A policia conseguiu saber que Carvalho chegou ao Rio, ha quatro dias a bordo do paquete nacional "Acre".

Está, entretanto, foragido, não tendo sido encontrado pelos agentes que estão no seu encalço.

O immediato Faria, que foi intimado a comparecer na delegacia do 5° districto, ainda lá não compareceu.

Dahi conclue a policia que elle tambem esteja foragido.

Os precedentes de Faria são pessimos. Já esteve preso como ladrão, no 5° districto.

Na confeitaria Paschoal, foi "garçon", dali sendo demittido por ter o máo habito de "avançar" em objectos de valor de convivas dos banquetes contratados por aquella casa.

Quando foi tambem "garçon" do "bar" do Passeio Publico, furtou a carteira de uma senhora.

Descoberto, foi preso, e como tivesse entregue á dona o objecto roubado o então delegado do 5° districto, por misericordia pedida pelo ex-"garçon" Faria mandou-o em paz.

Fracasse a acção da policia no caso presente, e teremos os navios do Lloyd a transportarem dinheiro falso, com que seria inundado todo o Norte do Brasil!

CAMARA EMULO DE PIGATTI?

Em torno da já notavel personalidade de Antonio Camara, que a policia procura com grande empenho, começa a ser feito certo barulho, por isso que se lhe attribuem habilidades que nada deixam a desejar á pericia de Jeronymo Pigatti, seu companheiro e socio no negocio das "guitarras".

Durante toda a noite de ante-hontem para hontem, auxiliares do dr. Nascimento Filho andaram no seu encalço.

Ora era elle dado como occulto em casa do ex-amigo de Carletto, outras vezes no botequim de Davino, na Saude, e a dobadoura, a ser verdadeiro estado de cansaço allegado pelos investigadores, foi muito maior do que póde parecer.

E por que tal azafama na captura desse individuo?

O facto encontra explicação no facto de ser Camara apontado como bom contrabandista e passador de dinheiro falso, sendo-lhe attribuido o contrabando apprehendido á rua Carvalho de Sá, pela policia do 6° districto.

Camara, acostumado a vencer difficuldades junto de certas e muitas autoridades e beleguins, integrado portanto na escola de Pigatti, seu mestre, tentou rehaver esses objectos apprehendidos, constantes de caixas de fazendas de seda, como se fosse isso a coisa mais natural do mundo.

Apontam-n'o tambem como autor do contrabando passado a bordo do "Servulo Dourado" e outros muitos.

Agora, estando na berra o nome de Camara, que — diga-se de passagem — detesta a popularidade, nada mais natural do que o desejo de deital-lhe a mão.

Mas, onde está Camara?

Disse tanta coisa em torno do esconderijo do Camara...

Todavia, o 3° delegado auxiliar garante que a sua captura são favas contadas.

A excursão presidencial

A chegada do sr. Epitacio Pessoa a S. Paulo

S. Paulo, 19 — O trem presidencial entrou na "gare" da Luz, alguns minutos depois da hora fixada. O presidente Washington Luiz e senhora e mais os representantes officiaes aguardavam a chegada do trem desde as onze horas. A "gare" foi interdicta ao povo, tendo ingresso apenas as pessoas munidas de cartões especiaes, distribuidos mediante fiscalização do palacio.

Foram offerecidas á sra. e á senhoria Epitacio Pessoa, varias "corbeilles" de flores. Notou-se muito a ausencia de politicos de destaque, inclusive de alguns membros da commissão directora do Partido Republicano Paulista. Quando appareceu á porta, afim de tomar a carruagem que o devia conduzir ao palacete Prates, o sr. Epitacio recebeu acclamações da massa popular postada nas immediações. Logo após o desfilar do cortejo, a cidade retomou o seu aspecto normal, não apresentando caracter festivo, havendo somente curiosos nos pontos forçados do itinerario.

Apezar de ter sido decretado feriado, o commercio não fechou.

Ao defrontar o grande arco de triumpho armado no principio da Avenida Tiradentes, o sr. Epitacio sorriu, trocando com o sr. Washington um signal de agradecimento.

Em frente á estação da Luz, formaram todas as forças disponiveis da Policia e do Exercito, num total de cerca de 5.000 homens.

Ler logo n' "A FOLHA"

Sabbatina feminina — AS VICTORIAS NA ACADEMIA, por NINA LOPES. (K 27010)

Doenças dos orgãos respiratorios. Elixir de Mastruço (1144)

A CABLES QUER LIGAR, DIRECTAMENTE, RIO DE JANEIRO E SANTOS A' REPUBLICA ARGENTINA

Despachando um requerimento em que a All America Cables Incorporated pedia concessão para lançar, aterrar e explorar dois cabos submarinos, um ligando directamente a cidade do Rio de Janeiro a qualquer ponto da Republica Argentina, e outro ligando directamente a este porto a cidade de Santos, o ministro da Viação declarou que não convem deferir o pedido antes da requerente dar provas de que a Republica Argentina receberá com sympathia o pedido que lhe fôr feito no sentido de se lançar cabo directo ligando suas costas ás do Brasil.

DOENÇAS VENEREAS — Tratamento gratuito nos seguintes dispensarios:

Avenida Mem de Sá 201; Hospital Pró-Matre (Só mulheres); Av. Venezuella 159 (Cáes do Porto); Policlinica de Botafogo, rua Bambina 141; Dispensario Viscondessa de Moraes, Avenida Pedro Ivo 146; Posto de Prophylaxia Rural da Penha; Ambulatorio Rivadavia Corrêa, rua Flora 17, Engenho de Dentro.

Punguista preso

Passava hontem, despreoccupado, pela praça da Republica, Manoel de Moraes, quando sentiu que um cavalheiro lhe deu um encontrão.

O outro, todo gentil, desfez-se em desculpas, rogando que o Manoel desculpasse. E como o Manoel não tem mãos bofes desculpou, risonho, certo de que o caso não fôra proposital.

Pouco durou a situação, pois querendo no mesmo instante saber quantas horas marcaava o seu relogio, Manoel verificou que este lhe havia desapparecido do bolso, com a corrente e uma figa, no valor de 800$000.

Como o cavalheiro que lhe dera o esbarro ainda ia perto, o roubado poz a bocca no mundo, conseguindo por isso o agente 242 prender o espertalhão, que havia atirado fóra o roubo.

Em caminho o preso, que se chama Alfredo Mauricio Wanderley, declarou que havia atirado o relogio no corredor de uma casa proxima.

"A LOTERIA ESPERANÇA"

Chamamos a attenção de nossos leitores para o annuncio da "A Loteria Esperança" que publicamos em outro local.

RUBINAT LLORACH

PURGANTE IDEAL

O melhor do mundo!! (7306)

A Maria quer morrer

Na casa da rua Joaquim Silva n. 83, reside Maria Silva, meretriz, de côr parda, com 24 annos de edade, solteira, e que hontem, por motivo que a policia ignora, tentou suicidar-se, ingerindo permanganato de potassio. A Assistencia soccorreu-a.

Incontestavelmente são excellentes os queijos marca *Borboleta*. (K 11316)

914 legitimo Allemão — Todas as doses. Preços baratos. Rua Quitanda, 3 (esq. S. José), loja. (7446)

Accidente no trabalho

Quando trabalhava, hontem, na fabrica de saccos, da rua Municipal n. 9, o operario portuguez Adelino Thomazio Ferreira, casado, de 17 annos, teve dois dedos da mão direita decepados pela respectiva machina.

Foi medicado na Assistencia e a policia do 4° districto soube do facto.

ELIXIR DE INHAME

Depura — Fortalece — Engorda (1018)

CASA DE SAÚDE DR. POGGI para cirurgia e partos. Preços modicos. R. Marquez Abrantes n. 102. Tel. S. 155 (7245)

Morte repentina

Na casa de commodos da rua do Lavradio n. 127, falleceu hontem, repentinamente, a hespanhola Francisca Torers, de 57 annos, casada, ali residente.

O cadaver ficou na casa em que occorreu o obito, com permissão da policia.

MOVEIS A PRESTAÇÕES, em boas condições, entregando-se na 1ª prestação de 20 °|° e sem fiador. Cattete n. 108. Tel. 3633, B. M., Casa Bella Aurora (0317)

Fiscal da Light atropelado por automovel

A' rua Mariz e Barros, foi hontem atropelado, pelo auto particular numero 1.843, quando descia de um bonde, em serviço, o fiscal da Light Antonio Ferreira, n. 241, residente á ladeira do Castro n. 167.

A victima recebeu escoriações generalizadas e foi soccorrido no posto de Assistencia.

O "chauffeur" fugiu.

DEPURATOL. Poderoso purificador do sangue. Infallivel na cura da Syphilis, rheumatismo, molestias da pelle. (7735)

Não tomeis Remedios Alcoolicos

O Alcool sempre produz um estimulo illusorio, mas afinal faz mais mal do que bem.

Para fortalecer-vos, tomae

EMULSÃO DE SCOTT

Incomparavel como Remedio e como Alimento.

535

GUERRA

Para tratamento de saude foram concedidos seis mezes de licença ao 4º official do Arsenal de Guerra, Manoel Fagundes de Souza, de accordo com o art. 17 do decreto numero 14.663.

—:— O ministro da Guerra assignou hontem os seguintes actos:

Declarando ao Supremo Tribunal Militar, de ordem do presidente da Republica, que s. ex. resolveu conformar-se com o parecer do mesmo Tribunal, exarado em consulta de 4 de junho ultimo, sobre o requerimento em que o capitão de cavallaria Raul Tupper, pediu melhor collocação no Almanak Militar do Ministerio da Guerra;

Solicitando do ministro da Justiça e Negocios Interiores, declarar se é possivel transferir-se para o quartel de policia do Meyer, a séde da Junta Permanente de alistamento militar do 18º districto municipal do Districto Federal, ora installada em um predio pertencente á Prefeitura que delle teve necessidade.

—:— Em resposta á consulta do chefe do serviço de recrutamento da 5ª circumscripção, dirigida ao commandante da 2ª região militar, declarou o ministro, para os devidos fins, que, por pertencer o Estado de Goyaz á 1ª zona militar, aos membros da mesma junta assiste o direito dos vencimentos de seus postos relativamente a dez mezes, de janeiro a julho e de setembro a novembro, de accordo com o regulamento do Serviço Militar.

PUBLICAÇÕES ESPECIAES

A Sociedade Anonyma Lavanderia --- --- Confiança --- ---

A' Saude Publica, aos seus freguezes e ao publico

A proposito das medidas tomadas pela Directoria dos Serviços Sanitarios Terrestres sobre a *desinfecção* das roupas dos estabelecimentos collectivos e *uso individual* das mesmas, afim de evitar a propagação das molestias contagiosas, nos termos de seu Regulamento em vigor, exigindo das lavanderias o emprego de estufas de desinfecção na lavagem respectiva, tem sido especialmente a Confiança alvo das maiores injustiças e desconsiderações, chegando-se mesmo a arguir contra a mesma excessos que jámais praticou.

Vem, portanto, a Confiança trazer á Saude Publica, aos seus freguezes e ao publico todos os esclarecimentos sobre o caso, afim de que bem patente fique a correcção de seu procedimento.

Effectivamente, de ha muito é estabelecida nesta Capital, servindo a todos a franco contento, sem o registro de reclamação de qualquer especie.

Os seus freguezes não têem a menor preoccupação com as roupas empregadas nos seus serviços, dada a certeza de receberem diariamente limpa a roupa suja que de vespera entregaram, chova ou faça sol.

O seu ramo de negocio foi sempre e invariavelmente o seguinte: *aluguel de roupas de sua propriedade e lavagem das mesmas.*

Os seus preços os mais razoaveis possiveis, consoante as tabellas publicadas pela imprensa desta Capital.

Vieram aquellas medidas legaes da Saude Publica, que attingem *directamente* as lavanderias, e a Confiança como as demais congeneres desta Capital, em obediencia ás mesmas e dentro do prazo de tres mezes que lhe foi imposto, adquiriu todos os apparelhos recommendados pela Inspectoria de Engenharia Sanitaria e de Prophylaxia, despendendo na compra dos mesmos, em rotulagens e outros avultada cifra.

Começaram então os ataques e as infundadas accusações. Uns arguiam que a Confiança, a sombra das novas medidas sanitarias, pretendia explorar o povo, exigindo no aluguel e lavagem de roupas preços exagerados; outros affirmavam que depositos de dinheiro eram impostos aos seus freguezes como preliminar as lavagens; e ainda outros consideravam o caso um monopolio.

Entretanto, a unica verdade documentada sobre tudo isto é a seguinte:

A Confiança, depois da decretação das medidas sanitarias em questão, jámais, por qualquer modo, alterou o seu ramo de negocio, que continua a ser o mesmo de outrora, isto é, *aluguel de roupas de sua propriedade e lavagem das mesmas*, sempre praticado a contento de todos, sem reclamações, declarando positivamente que permanece á disposição de quantos a procurem para aluguel e lavagem de roupas. Nunca acceitou roupas de fóra, trabalhando apenas com as de sua propriedade, pela inexequibilidade da separação das mesmas pelas marcas de cada freguez. Portanto, o seu ramo de negocio continúa a ser inalteravelmente o mesmo.

Quanto a novos preços exagerados, diz e afffirma que a arguição é em absoluto infundada. Os preços actuaes estão calcados nas suas antigas tabellas, sem o mais leve exagero, sem o menor vislumbre de cubiça. A Confiança cobrava por peça de roupa, das que servem de base para esses ataques, rs. 50 e rs. 60. Hoje cobram apenas rs. 100 e sómente assim procede porque tem a accrescentar rs. 20 do envolucro e rs. 10 para pagamento a um grande numero de operarias que foi obrigada a admittir para a collação do mesmo, ficando apenas rs. 10 para as suas despesas geraes e juros do avultado Capital que tem empregado nas suas lavanderias, agora accrescido, com a installação dos apparelhos exigidos, etc., de quantia superior a quinhentos contos de réis, conforme documentos insophismaveis, á disposição de quem quizer dos mesmos se certificar. Ademais, neste preço está incluido tambem o valor da locação da propria roupa, para o que se chama a attenção dos interessados.

Não ha, pois, exageros de preços. Estes são os mais razoaveis possiveis, estando certa a Confiança de que todos lhe farão a devida justiça neste particular.

Em attinencia a depositos de dinheiro, em cifra avultada, como condição do aluguel e lavagem, nem neste momento e nem em qualquer outro foi feita tal exigencia. As praxes da Confiança foram sempre, tratando-se de freguezia idonea, a cobrança mensal das contas respectivas. Nem mesmo á vista foi o pagamento estabelecido. Entretanto, para aquelles freguezes que não são conhecidos é natural que seja exigida uma fiança, e, na impossibilidade desta, um deposito. Tal medida affecta a economia de toda casa commercial. Até hoje, e sendo a Confiança estabelecida nesta Capital ha muito tempo, apenas 22 casos de fiança e deposito foram objectivados, como demonstram os seus livros. Não existe, em ultima analyse, exigencia de deposito e de fianças, continuando os pagamentos a serem feitos, como sempre, mensalmente.

Quanto a monopolio, é a arguição absolutamente infundada. Monopolio é a existencia de um só com exclusão dos demais. Ora, nesta Capital existem outras lavanderias além da Confiança. Agora mesmo, como se infere das reiteradas noticias dos jornaes, varias classes pretendem montar lavanderias. E isto é o sufficiente para de vez esclarecer este ponto, absolutamente positivo, sem duvidas.

Porventura constituirá monopolio o facto de ter a Confiança e demais lavanderias desta Capital adquirido apparelhos de desinfecção exigidos pela Saude Publica, para que as roupas dadas a consumo nos estabelecimentos de habitação collectiva não transmittam molestias contagiosas a quem as usar? Constituirá tambem monopolio o emprego de medidas tendentes a ser o *uso* das roupas em ditos estabelecimentos *individual*, evitando-se, por exemplo, que um só guardanapo ou toalha do barbeiro sirva a mais de uma pessoa, tudo no intuito de se evitar a transmissão alludida?

Não, são apenas medidas justas, tomadas pelo poder publico, attinentes a Prophylaxia.

Por outro lado, as roupas de uso privativo de particulares, sejam estes domiciliados em hoteis ou casas de pensão ou em suas proprias casas, estão isentas dessas medidas, de sorte que não póde haver mesmo a menor idéa de monopolio sobre o caso.

E trazendo a Confiança estas declarações verdadeiras á Saude Publica, aos seus freguezes e ao publico, fica certa de que com devida justiça será bem apreciada por todos.

Rio de Janeiro, 19 de Agosto de 1921.

A Directoria.

(K 27037)

FALLECEU O DIRECTOR GERAL DA LIGA DAS SOCIEDADES DE CRUZ VERMELHA

A Cruz Vermelha Brasileira recebeu da Liga das Sociedades de Cruz Vermelha um telegramma, annunciando o fallecimento do seu director geral, o general David Henderson, occorrido a 17 do corrente, ás 11 horas da oite, tendo assumido a direcção da Liga quem a exercia interinamente, o sr. Claude Hamilton Archer Hill, R. C. S. I. C. I. E., que occupou varias posições importantes nas secções das Finanças e Negocios Estrangeiros e Politicos da Administração das Indias.

Foi membro do Conselho do governo de Bombay, desde 1912 até 1915, sendo então nomeado membro do Conselho do Vice-Rei das Indias, primeiramente como director dos Serviços da Instrucção Publica, e em seguida dos Serviços das Revistas, Agricultura e Trabalhos Publicos.

Durante a guerra, elle fez parte do Grande Conselho de Recrutamento do Imperio Indiano; era encarregado da Direcção do Conselho Central de Alimentação e Transportes. No fim da guerra, foi ainda membro do *Comité* dos Soldados Indianos. Desde o mez de novembro de 1917, dirigiu as actividades da Cruz Vermelha das Indias, e soube constituir uma Sociedade Nacional da Cruz Vermelha, das Indias, redigindo os Estatutos da mesma Sociedade, fazendo adoptal-as pelo Conselho Legislativo deste paiz. Era Cavalheiro Commendador da Ordem da Estrella das Indias e Official da Ordem do Imperio das Indias.

GENEROS ALIMENTICIOS DETERIORADOS E APPREHENDIDOS PELA SAUDE PUBLICA

Pela Inspectoria de Fiscalização de Generos Alimenticios foram apprehendidos e inutilisados hontem, os seguintes generos:

25 kilos de productos de carnes, pertencentes a Manoel de Castro, á rua João Caetano 175; 21 kilos de batatas pertencentes a João Merinho, á rua Voluntarios da Patria 279. 600 kilos de cebolas, no armazem 14, da Companhia Commercio e Navegação, 630 kilos de bacalháo, no armazem n. 1 da Leopoldina Railway, 48 latas de 500 grammas de manteiga, pertencentes a J. R. de Araujo Pereira, á rua Marechal Floriano n. 22, 1.200 kilos de feijão e 125 kilos de carne de porco, no armazem 5 do Lloyd Brasileiro.

—:— A inspectoria acima multou, hontem, por infracção do Regulamento Sanitario, em 2:000$000, a firma Pinheiro & Caridade, no Mercado Municipal, lado externo ns. 189 a 193 e José Joaquim Ramalho, com armazem á rua Conde de Bomfim n. 285-A, em 1:000$000.

No escriptorio official da commissão Executiva do Centenario, edificio da Bibliotheca Nacional, terá logar hoje, ás 4 horas da tarde, mais uma reunião da commissão Preparatoria da Conferencia do Ensino Primario, sob a presidencia do deputado José Augusto.

O DIA POLICIAL

O delegado de dia

Está de serviço, hoje, na repartição central de policia, o 2º delegado auxiliar.

Tratar-se-á de crime?

O dr. Oscar de Souza, commissario de dia ao 10º districto policial, foi procurado hontem por Vieira, operario da City Improvements, empregado em S. Christovão, que lhe dissera ter encontrado dentro de um cano de esgoto dois pés de creança recem-nascida.

O referido commissario remetteu para o necroterio o achado funebre e abriu inquerito a respeito, tomando declarações dos empregados que o procuraram.

Caiu do andaime

O operario Osorio Mariano do Nascimento, casado, com 42 annos de edade, morador á rua Maria José n. 7, em d. Clara, quando trabalhava numas obras que estão sendo executadas no predio 168, da rua Coronel Rangel, caiu de um andaime, recebendo graves ferimentos pelo corpo.

A Assistencia soccorreu-o, tomando a policia do 23º districto, conhecimento do caso.

Um cavalheiro pouco cortez e uma Violeta infeliz

Violeta Francisca Perino, filha de Venus, mora á rua S. Pedro, onde conheceu, hontem, um moço de apparencia distincta, cujo nome a rapariga como todas as outras, não quiz saber. O rapaz não foi cortez.

Tendo promettido á Violeta uma gratificação generosa, quiz sair sorrateiramente.

Deante disso, a Violeta "estrilou", tolhendo a passagem do moço pouco honesto. Esse procedimento causou irritação, e, para abrir caminho, o rapaz cujo nome a filha de Venus não sabe, avançou sobre ella, ferindo-a a navalha, na testa. Tão rapido foi o golpe, que Violeta não conseguiu evital-o.

Depois de ferida a rapariga, o moço pouco cortez conseguiu evadir-se, indo a aggredida medicar-se na Assistencia.

Deu em duas mulheres

Rosa Maria de Oliveira, branca, de 54 annos, viuva, portugueza, tem uma filha de nome Julia, amante de Alexandrino Teixeira da Silva, residente á rua dos Arcos n. 53, e, querendo evitar que a filha fosse espancada pelo Alexandrino, ganhou as sobras de uns soccos, saindo ferida no braço direito, emquanto Julia arranjava um ferimento no frontal.

O aggressor foi preso e as duas mulheres receberam curativos na Assistencia.

Aggrediu o companheiro

No Mercado Velho, o pescador, Manoel José dos Reis, aggrediu, por motivo futil, o seu companheiro Manoel da Costa, residente á rua da Misericordia n. 64, ferindo-o com um remo, no supercilio direito.

Costa foi soccorrido na Assistencia e o aggressor foi preso em flagrante.

Duello a garrafa

Antonio Affonso, de 33 annos de edade, casado, portuguez, correio, residente á rua Carvalho de Sá n. 6, e João Antonio Carneiro, de 43 annos, de edade, casado, portuguez, residente á mesma rua n. 60, desavieram-se, hontem, á noite, em um botequim do Cattete, acabando por se aggredirem á garrafadas. Da luta, de que resultou a prisão em flagrante dos dois contendores, sairam ambos feridos, Affonso, na região parietal direita, e Carneiro, na mesma região e frontal.

O "pega" occorreu, depois de juntos jantarem os duellistas, que na occasião estavam bastante alcoolisados.

Tomou 100 grammas de lysol

Laurentina Tavares, solteira, de 23 annos de edade, brasileira, hontem, á noite, em sua casa, á rua Torres Homem n. 157, para morrer, bebeu cem grammas de lysol.

Motivo: ciumes do seu amasio, o soldado da Policia Militar, José Luiz Cabot.

A Assistencia removeu-a para a Santa Casa, depois de a medicar.

Seu estado é grave.

Aos Fumantes

O maior, o melhor e mais completo sortimento de todos os utensilios para fumantes, encontra-se, pelo menor preço, na CHARUTARIA PARÁ', Rua do Ouvidor n. 120. (Proximo á Avenida)

(1164)

O INSTITUTO VITAL BRASIL NÃO PÓDE CERCEAR A VENDA DO "SÔRO-HORMONICO"

[illegible]

Bolas de Ping-Pong Slazenger

CASA AMERICA E JAPÃO

Rua do Ouvidor n. 74

(7425)

REPRESSÃO A' VADIAGEM

Com a policia do 5º districto

[illegible]

A SESSÃO DE HONTEM DO CONSELHO MUNICIPAL

Foi reconhecido o sr. Berggamini

[illegible]

A SUCCESSÃO PRESIDENCIAL

O senador Nilo Peçanha recebeu hontem os seguintes telegrammas:

Campo Largo. — Intendente e Conselho Municipal deste municipio applaudem e manifestam inteira solidariedade á patriotica chapa Nilo-Seabra para presidente e vice-presidente da Republica no futuro quadriennio. Saudações cordeaes. — João Mauricio Wanderlino, intendente. Arthur Dimard, presidente do Conselho. Octaviano de Mattos, 1º secretario. Cursino de Miranda, 2º secretario.

Maceió. — Ao vosso dispor e fraternal abraço. — Antonio Murta.

Senhora do Porto. — Congratulo-me com a nossa estremecida patria pelo enthusiastico acolhimento que tenho notado em todas as cidades, villas e povoados do Estado de Minas Geraes por onde tenho passado a chapa Nilo-Seabra. José Camargo. (Viajante).

Araxá. — Grande admirador de v. ex. venho offerecer os meus prestimos nesta campanha que se vae ferir brevemente. Acompanhando desde ha dezeseis annos todas as opposições que se têm organizado para combater chapas lançadas pelo governo, já tive occasião de votar em desaccordo com v. ex.. Agora, porém, me colloco ao lado de v. ex. em opposição ainda ás chapas organizadas por meios clandestinos. Só homens da tempera de v. ex. e do vosso digno companheiro de chapa poderão dar a este paiz aquillo que a maioria dos brasileiros independentes ha muito tempo deseja — um presidente da Republica verdadeiramente eleito pelo povo. Saudações, Antenor de Medeiros Muniz.

Pinheiro. — As minhas felicitações ao eminente brasileiro pela honrosa indicação que acaba de sagrar o seu nome no proximo pleito presidencial. Apresso-me em externar a v. ex. a minha solidariedade. Saudações cordeaes. — Castro Thuribio Pessoa de Lacerda.

Campos. — Peço ao eminente [illegible]

[illegible] José Cruz Filho.

PALMYRA

Hotel de Convalescentes

Sanatorio

Recommendado pelas maiores summidades medicas.

(4566)

A barreira desabou, pilhando tres operarios

Uma das victimas foi em estado grave para a Santa Casa

[illegible]

O arrazamento do morro do Castello

A conferencia de hontem do general Gomes de Castro

[illegible]

Acção de manutenção de posse julgada procedente

[illegible]

Conselho de Fazenda

Decisões tomadas na reunião de hontem

Sob a presidencia do dr. Homero Baptista, ministro da Fazenda, reuniu-se hontem o Conselho de Fazenda, que resolveu o seguite:

Manter a sua decisão anterior que condemnou a Sociedade Anonyma "Casa Pratt" a recolher aos cofres publicos a importancia de réis 46:608$800, proveniente de direitos aduaneiros sonegados por meio de falsa declaração do valor dado ás fitas para machina de escrever, despachados em 1920, recommendou á Alfandega desta capital que proceda a revisão dos despachos da alludida Sociedade, conforme propõe o director da Receita;

Converter na diligencia o processo administrativo instaurado contra o procurador fiscal na Delegacia do Amazonas, bacharel Saturnino Santa Cruz de Oliveira, para o fim de ser designado um funccionario alheio a quaesquer repartições fiscaes no Amazonas, o qual procederá a um rigoroso inquerito no sentido de serem apuradas as accusações constantes do processo e que se faça cessar a suspensão imposta áquelle procurador fiscal até que seja terminado o inquerito, sem que tal acto importe na annullação da suspensão em que incidiu o mesmo funccionario até a presente data e que ficará dependente de ulterior decisão, sendo o alludido funccionario mandado servir provisoriamente em outra repartição da Fazenda;

Tomar conhecimento do recurso de Euvaldo Rodrigues Serra para annullar o processo de contrabando de sal instaurado na Alfandega de Parahyba contra o recorrente;

Advertir o agente fiscal Francisco Lima, que funccionou no mesmo processo, por irregularidades que commetteu no exercicio de suas funcções e chamar attenção do inspector da dita Alfandega pela irregular decisão proferida no processo;

Dar provimento ao recurso de Luiz Augusto Schenkel, interposto do acto da delegacia do Rio Grande do Sul, que lhe impoz a multa de direitos em dobro por falta de factura consular e advertir o inspector da Alfandega de Uruguayana por ter dispensado a apresentação do dito documento;

Dar provimento ao recurso de Hime & C., interposto do acto da Alfandega desta capital que não permittiu a exportação de terra ou varredura de chumbo e estanho de suas officinas, visto que esta mercadoria não está comprehendida no art. 1º do decreto 14.605.

A proxima chegada do professor argentino Belou

As suas conferencias scientificas no Rio

Deve chegar a esta capital, no proximo dia 23, o professor de anatomia descriptiva da Faculdade de Medicina de Buenos Aires, dr. Pedro Belou, que pretende realizar entre nós duas conferencias scientificas em nossa Faculdade de Medicina.

A primeira conferencia realizar-se-á no dia 25 do corrente, á 1 hora da tarde, em um dos amphitheatros do novo edificio da Faculdade, e versará sobre "*A illustração photographica em anatomia; apresentação do Atlas de Anatomia Descriptiva.*" Trata-se de uma obra notavel, em 6 volumes, do illustre professor argentino, que vae ser publicada em 1923 pela grande casa editora Appleton, de Nova York.

O professor Belou fará por esta occasião presente á nossa Faculdade de uma collecção de 2.000 dispositivos para projecções luminosas de anatomia, referentes aos seus trabalhos.

A segunda conferencia se realizará no dia 26, ás mesmas horas, sobre o seguinte thema: "*Da stereoscopia na interpretação photographica anatomica e especialmente o labyrintho osseo e sua interpretação stereoscopica.*"

Nessa occasião, será apresentada a obra que o professor Belou acaba de terminar: "*Anatomia clinico-cirurgica do orgão do ouvido.*"

As conferencias do professor Belou serão publicas.

O ASSUCAR

Que mais se presta para os ASSUCAREIROS HYGIENICOS, é o fabricado especialmente para esse fim, pela *COMPª. UZINAS NACIONAES.*

Telephones N. 5720 e C. 882

(7093)

A conferencia do professor Rivarola hoje na Faculdade de Direito

Conforme noticiámos hontem, realiza-se hoje, ás 4 horas da tarde, na Faculdade de Direito, a conferencia do criminalista argentino, sr. Rodolpho Rivarola, sobre o seguinte thema: — "O direito penal, as instituições politicas e a sociologia".

CENTRAL DO BRASIL

Solicitou seis mezes de licença para tratamento da saude, o conductor de trem, de 3ª classe, Zoroastro Ferreira do Amorim, que se encontra gravemente enfermo.

—:— Ao praticante de conductor de trem, Lourival Vicira Bargas, foi concedida a ausencia que pediu, até o dia 16 de setembro p. futuro.

—:— De accordo com o disposto na circular telegraphica 1374-A, de 28 de março do corrente, foi transferido para o logar de praticante de conferente, extranumerario, o servente da 2ª divisão, Elcidio Francellino dos Santos.

—:— Solicitou o logar de trabalhador de limpeza de carros, o sr. Amancio Paula dos Santos, reservista naval de 1ª classe.

—:— O praticante extranumerario, Orlando do Egypto Rosa, deve aguardar opportunidade para ser attendido no seu pedido.

—:— Vão ser apontados os dias de serviço, conforme solicitou, ao bagageiro Eduardo Madeira da Cunha.

—:— Foi permittida a ausencia que pediu Luiz Sant'Anna Salles.

A LEI DO INQUILINATO

O grande comicio de hoje, em frente á E. F. Central do Brasil

A Liga dos Inquilinos e Consumidores realiza hoje, ás 2 horas da tarde, um comicio, na praça Christiano Ottoni, em favor da lei do inquilinato.

Falarão os srs. Toledo de Loyola, Vicente de Avellar, Custodio Pedroso, Humberto Fernandes, Domingos Barbosa, Manoel Soriano e outros.

PREFEITURA

O prefeito concedeu hontem a permuta requerida por Edegard Pinto Ribeiro e Joaquim Celestino de Oliveira Soares, este, amanuense e aquelle, zelador da Inspectoria de Mattas e Jardins.

—:— De conformidade com a lei n. 2.459, de 25 de julho ultimo, foram concedidos tres mezes de licença, com todos os vencimentos, para tratamento de saude, a inspectora de alumnos do Instituto Ferreira Vianna, d. Maria Alves Rosario de Almeida.

—:— O dr. Carlos Sampaio inspeccionou hontem, pela manhã as obras de embellezamento da Lagôa Rodrigo de Freitas e de arrazamento do morro do Castello.

Noticias de Nictheroy

ASSEMBLÉA LEGISLATIVA

Sob a presidencia do sr. Arthur Costa, secretariado pelos srs. Julio Zamith, segundo secretario, servindo de primeiro, e Arthur de Souza, a convite, reuniu-se hontem a Assembléa Fluminense.

Procedida á primeira chamada, apenas se verificaram presentes os srs.: Arthur Costa, Julio Zamith, Arthur de Souza, Arthur Barbosa, Adolpho Sucena, Bulhões Carvalho, Henrique Hora, Mario Vianna, Nelson Kemp, Raul Rego e Souza Leão.

Não havendo ainda numero para a sessão, o secretario, de accordo com o art. 68 do respectivo Regimento, procedeu á leitura do expediente, que sómente constou de dois officios: um do primeiro secretario do Senado da Bahia, agradecendo, em nome daquelle departamento legislativo, a moção da solidariedade, votada por esta Assembléa, em favor dos Estados alliados, bem como aos eminentes chefes da Politica Nacional, que vêm prestando o seu valioso concurso na defesa intransigente da democracia do Paiz; e, outro, do ministro da Justiça, agradecendo a communicação desta Assembléa, de já ter installados os seus trabalhos da presente sessão.

Finda, pois, a leitura do expediente e aguardados os tres quartos de hora regimentaes, procedeu-se á segunda chamada, a que responderam mais os srs.: Ferreira d'Aguiar, que occupou a sua cadeira de primeiro secretario, passando o sr. Julio Zamith á sua de segundo; Benjamin Bernardes, Mendonça Pinto, Mario Ramos e Sylvio Rangel.

Lidas as actas da sessão de 16 e reuniões de 17 e 18 do corrente, foi aberta a sessão.

Pediu a palavra o sr. Raul Rego que, depois de solicitar a prorogação do expediente por meia hora, pediu tambem a nomeação de uma commissão, afim de introduzir no recinto o sr. Raul de Leoni Ramos, novo deputado eleito e reconhecido á Assembléa e que se achava numa das antesalas do edificio, afim do mesmo prestar o compromisso regimental.

O presidente, em seguida, nomeou os srs. Raul Rego e Arthur de Souza, para fazerem parte da referida commissão, sendo o sr. Raul de Leoni solennemente trazido ao recinto, onde prestou o seu compromisso alludido.

Continuou com a palavra o sr. Raul Rego, estendendo-se em considerações com referencia á installação de uma fabrica cinematographica, no Estado do Rio, terminando por apresentar á consideração da Assembléa o seguinte projecto.

"A Assembléa Legislativa do Estado do Rio de Janeiro, resolve: Art. 1º Fica o governo do Estado autorizado a isentar, por dez annos, de todos os impostos, a primeira fabrica nacional de films cinematographicos que se fundar no territorio do Estado, com capital não inferior a tres mil contos de réis e organizada de accordo com as leis em vigor.

Art. 2º — O governo do Estado intercederá junto da Municipalidade onde estiver localisada a fabrica, para a isenção dos respectivos impostos municipaes.

Art. 3º — A titulo de propaganda de seu territorio e de seus productos, poderá o governo subvencionar a empresa até com a quantia de 20:000$ annuaes.

Art. 4º — Revogam-se as disposições em contrario.

Sala das sessões, 19 de agosto de 1921 — Raul Rego".

Fala o sr. Arthur Barbosa, em torno, tambem, do assumpto de que vinha de tratar o seu collega sr. Raul Rego e, ao terminar, agradeceu ao seu alludido collega as palavras de louvor que proferiu á cidade de Petropolis, onde se tem em vista a installação da primeira fabrica de fitas cinematographicas, por ser — disse o orador — um representante desse municipio serrano.

O sr. Sylvio Rangel pediu a palavra e ponderou que, estando desfalcada a commissão especial de Legislação Social, da qual fazia parte o sr. Mauricio de Medeiros, presentemente deputado federal, pedia a nomeação de um membro para essa mesma commissão.

O presidente, logo após, nomeou o sr. Raul de Leoni para preencher a referida vaga.

Terminada a prorogação do expediente, passou-se á ordem do dia, cuja materia, por falta de numero para votação, foi adiada.

Foi, pois, levantada a sessão, sendo designada para hoje, a mesma ordem do dia annunciada.

ACTOS OFFICIAES

O presidente do Estado assignou hontem os seguintes actos:

Nomeando Olympio Coimbra, para supplente do subdelegado do 6º districto de Cantagallo; João Baptista Vieira, para escrivão de paz do 6º districto de Valença; Ernesto Pruchele, para 2º supplente de delegado de policia de Valença; Antonio Aureliano Lemgruber, para escrivão de paz do 3º districto de Duas Barras; Affonso Soares Pereira, para escrivão de paz do 6º districto de Iguassú; exonerando Waldemar Ferreira Pires, do cargo de 1º supplente do subdelegado do 6º districto de Cantagallo; Antonio Medina Celli, Gustavo Gonçalves de Faria Moreira e José Maria Campos, dos cargos de subdelegado de policia e 1º e 2º supplentes do 2º districto de S. João Marcos.

TRIBUNAL DA RELAÇÃO

Reuniu-se hontem, ao meio dia, em sessão ordinaria, o Tribunal da Relação.

Presidiu-a o desembargador Anisio de Paiva, secretariando-a o dr. Tiburcio de Carvalho. Estiveram presentes os desembargadores Eloy Teixeira, Antonino Neves, Oliveira Machado Junior, Godoy e Vasconcellos e Custodio Silveira.

Julgamentos: — Desistencia na appellação civel n. 3205, de Nictheroy. Appellante, Eduardo Pinto Machado; appellado, Fernando José Ferreira. Relator, o desembargador Custodio da Silveira. Homologaram a desistencia, unanimemente.

Embargos no aggravo civel n. 778, de Petropolis. Embargantes, os aggravantes d. Anna Maria Hoffman e seus filhos; embargados, os aggravados Carlos Horacio Teixeira e outros. Relator, o desembargador Godoy e Vasconcellos.

Desprezaram os embargos, unanimemente.

Appellação civel n. 3101, de Parahyba do Sul. Appellante, Guilherme de Carvalho Filho; appellados, Zelinda de Carvalho e outros. Relator, o desembargador Godoy e Vasconcellos. — Negaram provimento, unanimemente.

N. 3174, de Macahé. Appellante, Asy Amaral; appellados, Tavares & Silva. Relator, o desembargador Custodio da Silveira. Deram provimento á appellação, contra os votos dos desembargadores Antonino Neves e Oliveira Machado Junior.

N. 3183, de Petropolis. Appellante, F. Vasconcellos. Appellados, Pedroza Joppert & Comp. Relator, o desembargador Godoy e Vasconcellos. Tomando conhecimento da appellação contra o voto do desembargador relator, negaram provimento á appellação contra o voto do desembargador Eloy Teixeira.

Desistencia no aggravo civel em separado n. 829, de Campos. Aggravante, Carlos Baptista da Rocha; aggravados, Duarte & Amaral. Relator, o desembargador Antonino Neves. Homologaram a desistencia, unanimemente.

INSTITUTO DE ASSISTENCIA E PROTECÇÃO A' INFANCIA

Amanhã, domingo, esta instituição philantropica, destribuirá roupa e calçado ás creanças pobres, sendo feita hoje, á 1 hora da tarde, a distribuição de cartões que darão direito á referida distribuição.

PORQUE O AMANTE A DEIXOU, SUICIDOU-SE

Laudelina Ferreira da Silva, de côr branca, com 23 annos de edade, nacional, solteira, vivia ha algum tempo em companhia de Delmiro Pedrosa de Siqueira, 1º sargento do 3º batalhão de caçadores, na casa da rua Soledade n. 217.

Ha alguns dias, Laudelina se vinha mostrando acabrunhada, e, quando interrogada, respondia que o abandono a que a tinha atirado o amante era a causa de semelhante situação.

Hontem, a infeliz rapariga, depois de tentar fazer as pazes com o sargento, como fosse mal recebida em seu intento, resolveu suicidar-se, ingerindo um vidro de lysol.

Percebido o seu acto tresloucado, foi o mesmo communicado á policia do 4º districto, que compareceu, requisitando immediatamente a presença da Assistencia. Esta a transportou para o hospital, onde falleceu minutos depois da entrada.

O cadaver foi transportado para o necroterio, sendo autopsiado por um medico legista e sepultado no cemiterio de Maruhy.

ULTIMAS INFORMAÇÕES

A situação na Hespanha

Abertura de creditos extraordinarios para custeio da campanha em Marrocos

Madrid, 19 — Foi assignado o decreto que autoriza o governo a abrir creditos extraordinarios, na importancia de 119 milhões de pesetas, para custeio das despesas com a campanha de Marrocos. O decreto será submettido á approvação das côrtes.

Madrid, 19 — As instrucções hontem approvadas pelo conselho de ministros a proposito da acção não sómente politica como militar em Marrocos, deixam ao general Berenguer, Alto-Commissario, inteira liberdade para as questões de caracter technico. O conselho, assim resolvendo, teve em vista o caso de uma consulta do general Berenguer, antes de pôr em execução qualquer medida julgada necessaria, poder causar atraso irremediavel ao desenvolvimento das operações de guerra ou ao objectivo que a medida visasse.

Madrid, 19 — O governo, não acceitando o pedido de demissão que lhe fôra dirigido, acaba de ratificar a sua confiança ao governador civil de Barcelona.

Madrid, 19 — Annuncia-se que um amigo intimo do sr. Maura partiu hontem desta capital com destino á fronteira, para entregar ao sr. Cambó uma carta em que o presidente do Conselho insiste no pedido para que o sr. Cambó acceite a pasta das Finanças. Todavia, a impressão geral nos circulos politicos é que o chefe regionalista recusará participar do gabinete organizado pelo sr. Maura.

Madrid, 19 — O governo está resolvido a facilitar ao general Berenguer, alto-commissario em Marrocos, todos os meios para o bom exito das operações contra os rebeldes, tanto em homens como em material de guerra. Assim agindo, o governo quer fazer sentir que existe estreita união entre o poder central e o alto-commando das tropas em Marrocos.

Madrid, 19 — Já foram enviadas ao general Berenguer, o Alto-Commissario da Hespanha em Marrocos, as instrucções elaboradas pelo gabinete relativamete á marcha das operações contra os rebeldes.

Madrid, 19 — Noticias chegadas a esta capital informam que o Alto-Commissario da Hespanha em Marrocos, o general Berenguer, depois de conferenciar com os commandantes das praças de Ceuta e Larache, partirá para Melilla.

Madrid, 19 — Informam de Melilla que o caide Abdel-Krin propoz ao general Berenguer o resgate de 250 soldados hespanhoes prisioneiros, allegando não mais poder sustental-os.

Por outro lado annunciava-se que não havia noticia alguma dos officiaes e interpretes da policia indigena, receando-se que tivessem sido todos mortos pelos rebeldes.

Madrid, 19 — O Conselho de Ministros resolveu acceitar os offerecimentos de voluntarios para Marrocos e os donativos em dinheiro das republicas latino-americanas.

Madrid, 19 — Annuncia-se que o Cassino de Santander offereceu ao governo a importancia de 255.000 francos para a acquisição de cinco aeroplanos. Desses aeroplanos um é offerecido pessoalmente ao rei Affonso, e era destinado antes ao serviço da linha aerea Paris-Varsovia podendo transportar até oito passageiros.

Madrid, 19 — Segundo as informações chegadas ao Ministerio da Guerra, os rebeldes marroquinos capturaram até agora importante material sanitario e de engenharia.

Além disso, apoderaram-se de material de estradas de ferro e de aviação que destruiram em grande parte, muitos cavallos e muares e notavel quantidade de canhões e metralhadoras, dos quaes vinte por cento já estavam inutilizados pelos proprios hespanhoes e trinta por cento tornaram-se mais tarde imprestaveis por motivo da inexperiencia dos mouros. Tambem a maior parte dos fusis que cairam em poder do inimigo já estava inutilizada.

Sabe-se de outra parte que a percentagem da perda de officiaes é muito maior que a percentagem da soldados.

Madrid, 19 — Communicam de Tetuan:

"O general Berenguer, no discurso com que felicitou o Kalifa local pela sua solidariedade com a Hespanha, affirmou que dentro de muito breve estará restabelecida a normalidade em Marrocos e assegurada a soberania da Hespanha. Os "kabylas" que trairam os deveres para com a nação protectora teriam o castigo exemplar merecido e para isso seriam empregadas todas as forças necessarias."

Londres, 19 — O consul da Hespanha declarou a um jornalista que o arrolamento de voluntarios para a Legião Estrangeira destinada a ir combater os rebeldes de Marrocos, estava suspenso temporariamete emquanto se aguardavam novas ordens de Madrid.

Paris, 19 — Communicam de Fez que em toda a região franceza, limitrophe da zona hespanhola de Marrocos continúa a reinar o mais completo socego.

Os servios vão evacuar Baranya, que será occupada pelos hungaros

Belgrado, 19 — O gabinete yugoslavo notificou á Entente de que a evacuação da provincia de Baranya pelas tropas servias começará amanhã, sabbado.

Budapest, 19 — A occupação de Baranya pelos hungaros, de accordo com o tratado de paz, foi adiada por mais dois dias, devido ao facto de não haverem os yugoslavos ordenado a sua evacuação.

Augmento do orçamento italiano

Roma, 19 — O ministro do Thesouro, sr. De Nava, annuncia que o orçamento da pasta do Trabalho vae ser augmentado de sessenta milhões de liras, producto de novos impostos, cuja primeira annuidade será fornecida pelos institutos de credito e cooperativas.

Dessa somma, vinte milhões serão empregados no desenvolvimento do movimento cooperativista no sul do paiz e nas ilhas

A "American Legion"

Paris, 19 — Hontem, por occasião da chegada a Saint-Dié, os membros da Legião Americana foram recebidos pelas autoridades civis e militares e pelo deputado e aviador Fonck, a quem os legionarios fizeram um acolhimento caloroso.

O sr. Baldinsperger, professor da Universidade de Strasburgo e Columbia, de Nova York, dando as saudações de boas vindas aos visitantes, recordou que a primeira divisão norte-americana tinha acampado em Saint-Dié, quando chegara á França no tempo da guerra.

Mais tarde os legionarios collocaram uma placa na casa onde o monge Nicolas Vautrin Lud, o impressor Waldermiller e o sabio Rengmann, reimprimindo uma cosmographia, empregaram pela primeira vez, em 1507, a palavra America. Nessa occasião, o major Emery, falando em nome dos legionarios, declarou que em Saint-Dié, se achavam as fontes baptismaes da legião americana. Ahi recebera ella o segundo baptismo, que fôra um baptismo de sangue.

Ao concluir o seu discurso, o major Emery affirmou que os francezes e os americanos estavam de pé e unidos, e assim permaneceriam emquanto durassem as duas patrias. Se algum dia os principios communs de liberdade, egualdade e fraternidade fossem novamento ameaçados, Saint-Dié tornaria a ver a Legião Americana.

Depois de uma visita ao cemiterio dos soldados americanos mortos em Saint-Dié, a delegação partiu para Strasburgo.

Paris, 19 — Telegrapham de Strasburgo:

"Chegou hontem a esta cidade a delegação da "American Legion", que anda em visita aos pontos que estiveram em maior evidencia durante a grande guerra.

Os legionarios americanos foram recebidos na estação da estrada de ferro pelo representante do Commissario da Republica Franceza e do governo de Strasburgo e por altas personalidades, associações de mutilados da guerra e antigos combatentes e grande massa popular que os acclamou com enthusiasmo."

O ENIGMA RUSSO

A prohibição sobre as transacções de compra e venda de terrenos

Londres, 19 — O "Times" annuncia que o governo dos soviets russos abrogou a prohibição que pesava sobre as transacções de compra e venda nos territorios sujeitos á sua autoridade.

Segundo o mesmo jornal, constava com insistencia que o archimillionario allemão Stinnes já havia comprado, por preço baixissimo, numerosas propriedades de russos que emigraram ou pretendem emigrar.

A suspensão do estado de sitio na Baviera

Munich, 19 — A commissão de finanças do Conselho Municipal de Munich approvou a moção apresentada pelos socialistas independentes, na qual o presidente do Reich e Reichstag são convidados a reclamar a suspensão do estado de sitio na Baviera.

O estado do rei Alexandre da Servia

Paris, 19 — Os medicos que assistem o rei Alexandre da Servia fizeram affixar um boletim, declarando que as condições do enfermo continuam a ser as mais satisfatorias. Sua temperatura esta tarde era de 38 gráos e meio, persistindo, porém, a inchação da cavidade abdominal.

O fechamento das fronteiras bavaras

Berlim, 19 — A "Gazeta Geral da Allemanha" annuncia que foram entaboladas novas negociações com os representantes da Baviera, a proposito do fechamento das fronteiras bavaras á exportação de cereaes.

Segundo o mesmo jornal, o governo do Reich mantinha a interdicção do fechamento.

A Italia decretou luto pela morte do rei Pedro

Roma, 19 — foi decretado luto official de quinze dias na côrte italiana, pelo fallecimento do Rei Pedro, da Yugo-Slavia.

Os polacos dão liberdade a alto-silesianos

Berlim, 19 — A "Gazeta de Voss", baseada em informações que recebeu de Breslau, diz que, a pedido da commissão interalliada, os polacos deram liberdade a 250 alto-silesianos que, por occasião do ultimo levante, haviam atravessado a fronteira e tinham sido internados.

Chuvas torrenciaes na Hespanha

Madrid, 19 — Chuvas torrenciaes estão caindo nas principaes cidades do littoral. O mar tem estado tambem agitadissimo e muitos vapores se têm visto obrigados a procurar refugio nos portos.

Em Valencia, Tortosa, Barcelona e outras cidades as inundações vêm causando serios estragos. Varios trechos de linhas ferreas e pontes têm sido levadas pela corrente. A colheita nessas regiões está completamente perdida.

E' gravissimo o estado do arcebispo de Bolonha

Roma, 19 — Communicam de Bolonha que o arcebispo, cardeal Gusmini, continua em estado gravissimo.

A Russia assolada pela fome

Copenhague, 19 — O governo resolveu utilizar o credito votado para auxilio aos paizes devastados pela guerra em obras de soccorro aos flagellados da Russia, propondo-se a installar armazens de generos para attender ás necessidades das creanças, armazens que deverão estar funccionando em principios de setembro.

Roma, 19 — Os senadores Ciraolo e di Cesaro e o deputado Turati, que fazem parte da commissão de soccorros á Russia, partirão para aquelle paiz em breves dias.

Londres, 19 — Continuam a chegar as mais impressionantes noticias da Russia, segundo diz o "Daily Herald", reproduzindo as informações do seu correspondente em Moscou. Na Republica do Tartaro a situação é gravissima, principalmente nas praias do rio Kama e nos districtos do sul. Os depositos de mantimentos, particulares, estão esgotados e ricos e pobres estão soffrendo egualmente. O vapor "Volodarsky" foi mandado rio abaixo, para evitar as emigrações e o panico, reassegurando aos habitantes das regiões que as linhas de navegação haviam sido restauradas com exito, devendo todos ter confiança no governo e nas obras de soccorro.

Grupos de camponezes flagellados das regiões assoladas estão sendo enviados para os districtos mais prosperos, onde são postos a auxiliar os funccionarios do soviet na collecta dos impostos e no appello aos camponezes do Volga e de outros pontos para que prestem auxilio aos soffredores.

Vinte mil creanças do Volga foram enviadas a Staraia, sitio muito saudavel do mar Negro, onde estão sendo tratadas nos hospitaes dos conventos. Mais outras trezentas creanças da mesma região estão a cargo das commissões de soccorro de Archangel.

Estão em estudo outros planos de soccorro, em Moscou.

A Lithuania offereceu dez [illegible] e está sendo negociada a compra de gr[illegible] quantidade desse genero naquelle paiz.

O correspondente desmente que a fome esteja flagellando tambem a Georgia.

A conferencia do desarmamento

Campanha contra a viagem do sr. Briand a Washington

Nova York, 19 — Informa o correspondente do "New York Herald" em Paris que, segundo se vinha insistentemente affirmando naquella capital, o sr. Briand estava no firme proposito de levar de vencida toda a opposição que se estava levantando contra a projectada vinda a Washington, afim de assistir á Conferencia do Desarmamento.

Constava que o chefe do governo francez sómente convocaria o Parlamento poucos dias antes da sua partida, para assim evitar os debates e interpellações que estavam sendo annunciadas para outubro.

Pensava-se tambem que o sr. Briand talvez só convocasse as Camaras depois do seu regresso de Washington.

Todavia o correspondente do "Herald" era de opinião que o presidente do Conselho de Paris, convocaria de facto o Parlamento alguns dias antes de partir para os Estados Unidos, permittindo assim ao gabinete francez, poder pôr em execução os planos concernentes ás reparações devidas pela Allemanha e esperar em sessão a solução final do problema da Alta Silesia por parte do conselho executivo da Liga das Nações.

EM TORNO DA FALLENCIA DE DOMINGUES, MONTENEGRO & C.ª

A 2ª Camara da Côrte julgou procedentes os embargos

Mario Montenegro, recem-chegado do Estado de Alagôas, pretendeu formar uma sociedade mercantil, com o seu coestaduano Arthur Domingues, razão social que giraria sob a firma Domingues, Montenegro & C.

Antes, porém, da feitura, celebração e registro do contrato, Domingues effectuou, em nome da futura firma, uma serie de transacções por letras promissorias, em numero de quatro, que serviram para a firma Lydia Gonçalves & Pereira, credora de Arthur Domingues, por seu socio solidario e gerente Pereira, requerer a fallencia de Domingues, Montenegro & C., por credito de 27 contos de réis, representados por aquelles titulos, emittidos para compra de mercadorias.

Decretada a fallencia, Mario Montenegro, socio da firma fallida, denunciou ao juiz da 2ª vara criminal, Arthur Domingues, que foi, por esse magistrado, pronunciado como incurso na sancção penal do art. 338, paragrapho 5º do Codigo Penal.

Embargada a fallencia, o juiz da 2ª vara civel, por onde correu o processo, julgou improcedentes os embargos, entendendo existir entre o emittente das promissorias e o embargante, uma sociedade de facto.

Não se conformando com esse despacho, a firma fallida, por seu advogado, dr. Omar Dutra, aggravou para a 2ª Camara da Côrte de Appellação, que, em sua sessão de hontem, reformou o despacho recorrido, reconhecendo, assim, a existencia da fraude, levada a effeito pelo pretenso socio da firma fallida Arthur Domingues com a firma requerente da fallencia, Lydia Gonçalves & Pereira, unica credora dos fallidos, nomeada syndica e liquidataria, e cujos advogados são os drs. Daniel Basto Pereira e Gastão de Mendonça Bittencourt, aos quaes o adjunto de promotor, dr. Lima Rocha, substabelecera o seu mandato primitivo.

APPARELHOS PARA TRATAMENTO DA HERNIA OU

QUEBRADURA

RIO DE JANEIRO

AVENIDA GOMES FREIRE N. 124, EM CIMA DA PHARMACIA, SEM OPERAÇÃO, por meio da CINTA HERNIARIA ELECTRICA do INSTITUTO DE Orthopedia Incruenta. Medalha de ouro, Paris.

NUMEROSOS ATTESTADOS DE CURAS

De volta dos seus Estabelecimentos do sul, o Prof. Lazzarini estará pessoalmente no Rio, ás ordens dos senhores interessados até todo o dia

30 DE AGOSTO

No grande estabelecimento do conhecido especialista, os senhores doentes encontrarão maravilhosos apparelhos, feitos sob medida para a contenção e tratamento da mais volumosa quebradura.

Essas cintas, electro-orthopédicas, sem nenhuma mola de ferro, leves, invisiveis e suaves, permittem ao enfermo montar a cavallo, fazendo qualquer trabalho ou fadiga, ficando fixa da a hernia em brevissimo tempo.

O Professor Lazzarini estará pessoalmente e gratuitamente ás ordens dos senhores interessados. Pede-se aos senhores medicos de visitar-nos.

Faixas especiaes para obesidade, rins moveis, ventre caido, descido utero. Dama especialista visitará as Exmas. senhoras.

Catalogos illustrados á disposição das pessoas residentes longe da Capital, que podem tratar-se por correspondencia — Aberto das 9 ás 11 e das 2 ás 5 horas da tarde. — Não esperar para amanhã, augmentando a Hernia diariamente.

(K 27058)

THEATROS E CINEMAS

NOTAS E NOTICIAS

APOLONIA PINTO FALA-NOS DO "POMO DA DISCORDIA" — [illegible]

O ESPECTACULO DE HOJE, NO S. PEDRO — [illegible]

ESPERANZA IRIS, NA ARGENTINA — [illegible]

VESPERAL DO PARANÁ, NO TRIANON — [illegible]

A CASA DAS TRES MENINAS, NO LYRICO — [illegible]

A VESPERAL INFANTIL, NO TRIANON — [illegible]

A INAUGURAÇÃO DO EDEN, DE NICTHEROY — [illegible] 3ª parte — "No tempo antigo", de Antonio Guimarães.

RECLAMES

"O rato azul" ainda hoje vae levar grande concorrencia ao Phenix. Peça alegre e posta em scena com brilho pela companhia Alexandre Azevedo, constitue um espectaculo que as pessoas de bom gosto não devem perder.

—:— Agradou, hontem, muito no Palacio, a "pochade" de Gastão Tojeiro, "O homem do dinheiro", [illegible]

DIVERSAS

[illegible]

NOS CINEMAS

NOTAS E NOTICIAS

OS "INSEPARAVEIS" SE DIVORCIAM — [illegible]

UMA SESSÃO ESPECIAL NO CINEMA CENTRAL — [illegible] portanto, para que o film "Sarão de Satanaz" alcance successo identico. Para essa sessão, recebemos gentil convite.

O Cinema Central, que não perde opportunidade de variar quanto possivel os seus programmas, dedica duas sessões á petizada carioca na "matinée" de domingo. Baptista Junior, o conhecido poeta caipira, apresentar-se-á nas sessões de 3 e de 5 horas, com suas anecdotas e com os seus bonecos falantes. Chica Gadelhuda, Zé Barnabé e o Chorão deliciarão a petizada com as suas tiradas comicas.

"MADAME RECAMIER" — [illegible]

O SUCCESSO DO ODEON — [illegible]

AS ULTIMAS DE "POR QUE TROCAR DE ESPOSA?" — [illegible]

"AMOR DOS AMORES", NO PATHE' — [illegible]

O "VENENO DO PRAZER", NO CENTRAL — [illegible]

O CARTAZ DO PARISIENSE — [illegible]

O SOBERBO PROGRAMMA DO PALAIS — [illegible]

O QUE O IDEAL EXHIBE HOJE — [illegible]

O QUE NOS DA' HOJE O IRIS — Temos hoje, no Iris: "A rainha dos brilhantes", romance em séries da Universal, interpretado por Eileen Sedgwick; "A esposa incognita", com Edith Roberts, e "Leões e comparações", da Century.

—:—

O CARTAZ DO PARIS — No salão antigo, dá-nos hoje o Paris "Madame Du Barry", uma obra que assombrou o mundo cinematographico, e "Brincadeiras do amor e do acaso", comedia [illegible] na protagonista; no salão novo: "A dama branca", comedia, por Harold Lloyd.

OS PROGRAMMAS DE HOJE:

Nos Theatros:

LYRICO — "A casa das tres meninas", ás 8 3|4.
REPUBLICA — "Aqui del rei". A's 8 3|4.
PALACIO — "O homem do dinheiro", ás 8 3|4.
PHENIX — "Rato azul", ás 7 3|4 e 9 3|4.
TRIANON — "Onde canta o sabiá", ás 7 3|4 e 9 3|4.
RECREIO — "Mauricio & Nicanor", ás 7 3|4 e 9 3|4.
CARLOS GOMES — "Capital Federal", ás 7 3|4 e 9 3|4.
S. PEDRO — "Homens do mar". A's 8 3|4.
S. JOSE' — "Mimi bilontra", ás 7, 8 3|4 e 10 1|2.
PAVILHÃO FLORIANO — Circo [illegible]

Nos Cinemas

ODEON — "A melhor esposa".
AVENIDA — "Porque trocar de esposa".
CENTRAL — "O veneno do prazer".
PATHE' — "Amor dos amores".
PALAIS — "Desdita".
PARISIENSE — "Esposa incognita" [illegible]
IDEAL — "Amor dos amores", "Desdita" [illegible]
IRIS — "Esposa incognita", dois episodios de "A rainha dos diamantes" e "Leões e comparações".
PARIS — "A dama branca" [illegible]
OLYMPIA — "O rei do circo" (15º e 16º episodios).
PRIMOR — "Coração de Wetona" [illegible]
AMERICANO — "Mascamar" (3º e 4º episodios) e, no palco, "Melindrosas" e "Garridos".
FLUMINENSE — [illegible]
AMERICA — "O querido defunto" e, no palco, "Capital Federal".

Salão Restaurant DOS DEMOCRATICOS
62 — Rua do Passeio — 62
HOJE, ás 11 1|2 horas, HOJE
Grande Concerto
sob a competente direcção do notavel e conhecidissimo poeta francez ANDRE' DUMANOIR
Extraordinario successo dos artistas
— LOS CHICHARITOS —
Bailarinos internacionaes
LA GOLPHITA
cantora uruguaya.
SOLITA — Coupletista hespanhola, etc., etc.
Orchestra "Primorose".
Brevemente — Novas estréas. (5347)

CORPORAÇÃO DOS TRABALHADORES CATHOLICOS DO BRASIL

[illegible]

POLICIA MILITAR

[illegible]

—:— Dia aos corpos:
No 1º Batalhão — capitão Astolpho.
No 2º Batalhão — capitão Coutinho.
No 3º Batalhão — capitão Diniz.
No 4º Batalhão — 1º tenente Djalma.
No 5º Batalhão — capitão Barbosa Lima.
No Regimento de Cavallaria — 1º tenente Abelardo.
No Quartel do Andarahy — 2º tenente Cunha.

O imposto de expediente

—:—

A Liga do Commercio dirige uma representação ao ministro da Fazenda

A Liga do Commercio dirigiu ao ministro da Fazenda o seguinte officio:

"A Liga do Commercio do Rio de Janeiro, para attender á solicitações de diversos de seus associados, vem submetter á esclarecida apreciação de v. ex. algumas considerações sobre o imposto de expediente a que estão sujeitas as mercadorias comprehendidas no artigo 4º, paragrapho 2º da lei da receita em vigor, e cuja fórma de cobrança está, por consulta do honrado inspector da Alfandega desta capital, aguardando uma solução de v. ex.

As mercadorias favorecidas pelo art. 4º, paragrapho 2º da lei numero 4.230, de 31 de dezembro de 1920, são todas aquellas que constam do art. 424, paragrapho 27 da Consolidação das Leis das Alfandegas e Mesas de Rendas a que tambem se refere o paragrapho 36 do art. 2º das Disposições Preliminares da Tarifa, cuja nomenclatura é a seguinte:

1º) a ossatura ou armação de ferro com seus pertences como: columnas, vigas, parafusos, arrebites, laminas de zinco ou de ferro zincado para paredes e coberturas;

2º) material para illuminação electrica ou a gaz completo;

3º) tubos de ferro para conducção de agua, gaz ou vapor com as respectivas valvulas e registros;

4º) ferramentas, talhas portateis, forjas e mais utensilios;

5º) machinas e apparelhos de transmissão, para fabrico do assucar, distilação de aguardente e do espirito;

6º) correias para machinas, gachetas de borracha ou de arbesto e cordas de linho, algodão e canhamo para os apparelhos de transmissão;

7º) trilhos portateis e fixos, vagões de aterro e proprios para conducção de generos, locomotivas, rodadores, barcos e vasos de madeira ou de ferro;

8º) tijolos, refractarios, proprios para fornalhas das caldeiras de vapor;

9º) balanças para pesar as camas e os assucares e tanques de ferro para depositos.

Essas mercadorias, que até então só poderiam ter isenção de direitos, quando importadas por agricultores, engenhos centraes ou pelas respectivas empresas, hoje podem ser importadas e despachadas por quaesquer pessoas, gozando sempre os favores de isenção, mas, sujeitas ao pagamento do imposto de 2 °|° sobre o valor.

A Alfandega teve duvida, ao que parece, se o valor, como base para o pagamento dos 2 °|° seria o official ou o commercial.

E' fóra de duvida que o imposto de 2 °|° de que trata o paragrapho 2º do art. 4º, se refere a expediente, tanto assim que fa parte das excepções do referido artigo 4º, e se refere ainda ao paragrapho 36 das Preliminares da Tarifa, que, por sua vez tem fundamento legal no art. 424 da Consolidação das Leis das Alfandegas e Mesas de Rendas.

Não póde haver a menor duvida sobre o texto legal que rege a materia, tal é a sua clareza.

Diz o art. 561:

"Os direitos de *Expediente* serão cobrados na razão de 10 °|° (hoje 2 °|°) do valor que as mercadorias tiverem na *Tarifa* em vigor, (valor da tarifa é valor official), e, no caso de sua omissão, ou de estarem sujeitas a direitos *ad valorem*, pelo que constar da sua factura, observadas as regras marcadas na secção 1ª do cap. 3º do presente titulo."

E ainda que duvida houvesse na applicação do dispositivo legal, viria esclarecel-o, do modo mais preciso, a circular do Ministerio da Fazenda de n. 23, de 14 de junho de 1912, que diz:—"De conformidade com o que foi resolvido por despacho de 12 do corrente mez sobre o objecto do officio da *Alfandega do Rio de Janeiro*, numero 216, de 15 de fevereiro ultimo, declaro aos srs. chefes de repartição subordinadas a este Ministerio, para seu conhecimento e devidos fins que o *calculo* para pagamento da taxa de 8 °|° do *valor do material* importado e despachado de accordo com o artigo 3º e suas alineas, da lei numero 2.524, de 31 de dezembro de 1911, deverá ser feito sobre o *valor official*, quando esse material tiver *taxa fixa na tarifa* e sobre o valor commercial ou da factura, quando esse mesmo material estiver contemplado na referida tarifa para pagar *direitos ad valorem*."

Por conseguinte, toda vez que as mercadorias tiverem na tarifa taxa fixa, e como tal se comprehendem quasi todas as da nomenclatura citada, excluidas apenas os machinismos, o material para illuminação electrica e ossatura de ferro ou material de construcção, o expediente de 2 °|° deve ser calculado tomando-se por base o valor *official* e não o *commercial*, ou da *factura*, como parece entender a Alfandega desta capital.

Em vista das disposições expressas das leis acima citadas, parece que as duvidas da Alfandega são de todo improcedentes, pelo que a Liga do Commercio espera que v. ex. se dignará resolver o assumpto, mandando que para as mercadorias que tiverem na tarifa taxa fixa, salvo aquellas que a lei exceptuou, o calculo para pagamento do expediente de 2 °|° deve ter por base o valor official e não o commercial ou da factura.

Queira v. ex. acolher a segurança da nossa elevada e respeitosa consideração. —*Raoul B. Dunlop*, presidente; *J. Murtinho Nobre*, secretario."

DROGAS a PREÇO FIXO
RUA 1º DE MARÇO 14.16.18
RUA VISCONDE DO RIO BRANCO, 31
RUA CONDE DE BOMFIM, 302.304
Granado & Cª
(../448)

Nomeações na Fazenda

—:—

Titulos assignados hontem pelo sr. Homero Baptista

O ministro da Fazenda, por actos de hontem, nomeou Silvino Vieira Mello de Moraes collector federal em Angatuba, S. Paulo, Antonio Alfredo Alves para identico logar em Itaporanga no mesmo Estado, João da Motta Candido para identico logar em Burity Alegre, Goyaz, Alvaro Cortez Vidal para o cargo de escrivão da collectoria das rendas federaes nesta ultima localidade.

S. ex. declarou tambem sem effeito a nomeação de João Gomes de Farias para o logar de collector federal em Burity Alegre, Goyaz, e exonerou, a pedido, Antonio Bemvindo Ramos do cargo de fiscal de clubs de mercadorias no Paraná.

CRUELDADES E BONDADES, IRONIAS E DESPREZOS, TUDO QUANTO HA DE BELLO, TRISTE E ATTRAHENTE NA VIDA, TODA A DOÇURA DA ALMA HUMANA, TUDO O QUE IRRADIA DOS BONS, TUDO O QUE EMANA DOS MÁOS, vemos admiravelmente retratados na soberba super-producção extra da Universal Jewel

Sarão de Satanaz

Que é uma vergastada, na fórma como se educa a mocidade de hoje, a quem se occulta o que ha de bom, puro e santo sobre a terra, deixando-lhe sómente accessivel o lado máo da vida. Pois o vicio e a maldade caminham de mãos dadas, nas grandes capitaes, onde Satanaz encontra campo propicio ás suas expansões.

Sarão de Satanaz

SERA' PROJECTADO NA TÉLA DO

Cinema Central

EMPRESA PINFILDI

4ª FEIRA, 24

Notas sociaes

NATALICIOS

Passa hoje a data natalicia do sr. Vito Sá, commerciante e capitalista, a quem os amigos preparam varias manifestações de apreço.

Fazem annos hoje:

d. Jandyra Rodrigues da Silva, esposa do sr. Sebastião Lopes da Silva;

— o sr. Leonel Peres de Brito, funccionario do Ministerio da Marinha;

— a senhorita Ruth d'Almeida, filha do sr. A. A. Cardoso de Almeida;

— d. Joaquina Carneiro Machado, esposa do sr. Avelino Machado, negociante desta praça;

— o dr. Frederico Carpentier;

— o joven Gentil Octavio, filho do dr. Armando Duval Aguiar de Castro, da directoria de Saude da Guerra;

— d. Cecilia de Almeida Perestrello, esposa do sr. Augusto Perestrello, auxiliar da casa H. Rosas Filhos, desta praça;

— a senhorita Alayde de Cerqueira Teixeira, filha de d. Alcina de Cerqueira Teixeira, viuva do dr. Diogenes José Teixeira.

— o sr. João Salema Ribeiro;

— a senhorita Ruth, filha do sr. Alexandre Madel, funccionario do Cáes do Porto;

— d. Francisca Luiza Machado, esposa do capitão Mario Machado, do nosso commercio.

— Faz annos hoje o dr. Cocio Barcellos, conceituado clinico desta capital.

— Fez annos hontem o dr. Lindolpho Melibeu de Lima, delegado do 30º districto policial.

CASAMENTOS

O sr. Attilio Marina pediu em casamento a senhorita Mathilde Otto, filha do dr. Alberto Otto.

— Contrataram casamento o sr. João Narciso da Motta, domiciliado nesta capital, com a sra. Umbelina Saldanha, viuva residente em Nictheroy.

CLUBS E FESTAS

C. ENDIABRADOS DE RAMOS. — Realiza-se hoje, na sede deste club, á Estrada da Penha, um grande baile, que será abrilhantado com uma banda de musica.

— A directoria do R. S. C. Gymnastico Portuguez offerece depois de amanhã, a seus associados, uma tarde dansante, em sua sede.

— Realiza-se hoje, na sede do Rio Club, um baile promovido pela commissão dos permanentes.

— A festa em beneficio annunciada para hoje, no Club Gymnastico Portuguez, foi transferida, por motivo de doença, para o dia 3 de setembro vindouro.

EXPOSIÇÕES

Inaugurar-se-á, breve, na Associação dos Empregados no Commercio, a exposição de pintura hespanhola do sr. João Rivelles.

CONFERENCIAS

Fará hoje, ás 8,15 horas da noite, na Associação Christã de Moços, a sua conferencia sobre "A alma das cathedraes", o sr. Gustavo Barroso.

— Terá logar hoje, sabbado, na sede da Cruz Vermelha, continuando a terceira serie das conferencias publicas do Departamento de Prophylaxia das Molestias Venereas, a terceira palestra do dr. Estellita Lins, ás 20 horas, sobre o thema: "Descuidos na mocidade"; "Infortunios na velhice", com projecções illustrativas.

A entrada é publica.

— Hoje, ás 4 horas, terá logar na Faculdade de Direito da Universidade do Rio de Janeiro, Cattete 243, a conferencia do dr. Rodolpho Rivarola, sobre — "O direito penal, ás instituições politicas e a sociologia".

Considerará o conferencista, a dupla posição do juiz e do legislador no Direito Penal. O primeiro não pode ter mais criterio do que a lei, para dar a sentença "justa". Como fará o segundo a lei justa? Até onde e em que limite pode o legislador utilizar os dados da sociologia? A solução depende das instituições politicas, e, quando estas contêm declaração de direitos do homem, nenhuma theoria scientifica pode valer como dado se fôr contradictoria com aquellas instituições e aquella declaração.

Desenvolvendo a these, o conferencista fará referencia ás theorias penaes modernas e ao projecto da commissão official de reformas da Italia, presidida por Enrico Ferri.

A conferencia é publica.

— Realizar-se-á, na proxima terça-feira, ás 4 horas da tarde, na sede da Sociedade Nacional de Agricultura, por occasião da sessão semanal da sua directoria, uma interessante conferencia sobre o seguinte suggestivo thema: "De Pirapora a Joazeiro, pelo São Francisco".

A conferencia será pronunciada pelo sr. Octavio Carneiro que ha pouco emprehendeu, em companhia da Missão Pearse, uma importante excursão por aquella fertilissima zona.

A conferencia do sr. Octavio Carneiro, como todas as que promove a Sociedade Nacional de Agricultura, será publica.

VIAJANTES

Está nesta capital, chegado hontem, de Nova York, a bordo do "Huron", o sr. John Day, chefe do departamento sul americano da Paramount.

O distincto cavalheiro, que vem a serviço da grande fabrica, conta um largo circulo de amigos no Brasil.

— Pelo nocturno de luxo parte hoje para S. Paulo, o general Alexandre Leal, que segue para Porto Alegre, afim de assumir o commando da 6ª brigada de infantaria.

— Em casa do deputado José Maria Tourinho, onde se acha hospedado, tem sido muito visitado o dr. João Gonçalves Tourinho, ex-secretario da Fazenda da Bahia, e que dali chegou recentemente. Entre as visitas que recebeu, por cartas, cartões, telegrammas e pessoalmente, está a do sr. Seabra, governador do Estado, que, antes de partir, lhe foi apresentar as suas despedidas.

— Partiu hontem, para o Pará, a bordo do "Minas Geraes", o general Clodoaldo da Fonseca, que ali vae assumir o commando da 7ª região militar.

O embarque do illustre official, que se realizou no Caes do Porto, esteve muito concorrido.

Entre as pessoas presentes notámos os srs. general Pedro de Gouvêa, generaes Lauro Sodré, Calheiros de Lima, representante do chefe do Estado Maior do comandante da região; senador Liberato Barroso, senador Nilo Peçanha, representação situacionista do Pará, dr. Luiz Bahia, dr. Acataussú Nunes, senador Ferreira de Souza, deputados Costa Rego e Luiz Silveira, dr. Alincourt Fonseca, dr. Fonseca Hermes, coronel Horacio de Almeida Guimarães, dr. Edgard da Cruz Ferreira, Gastão da Cruz Ferreira, tenente Clodoaldo Barros da Fonseca, Victor Rossigneux, capitão Leonidas da Fonseca, commandante Americo de Azevedo Marques, commandante Hypolito Arêas, capitão de mar e guerra Eduardo Piragibe, Severiano Martins da Fonseca e Alvaro Paes.

REUNIÕES

CONGRESSO DE ENGENHARIA E INDUSTRIA — O conselho director do Club de Engenharia reune-se em sessão extraordinaria hoje, ás 3 1|2 horas da tarde, para discutir o projecto do programma dos trabalhos do 2º Congresso de Engenharia e Industria, que o club convoca para commemorar, em 1922, o centenario da independencia nacional.

EXEQUIAS

O Club dos Fenianos, prestando merecida homenagem ao seu saudoso consocio Manoel Alves Ribeiro, o n. 1 do seu quadro social, presidente honorario e benemerito distincto, fez celebrar hontem, ás 9 1|2 horas, na egreja de S. Francisco de Paula, solennes exequias pelo seu passamento.

Essas cerimonias religiosas revestiram-se de toda a pompa, sendo a parte musical confiada ao maestro sr. João Raymundo Rodrigues, regente da orchestra de professores do Centro Musical do Rio de Janeiro e do corpo coral, que executaram as seguintes composições sacras: — "Introito", "Missa de Requiem", "Gradual", "Offertorium", "Sanctus Benedictus" e "Agnus Dei", do maestro padre José Mauricio Nunes Garcia, e "Libera-me", do maestro padre Lourenço Perosi.

Grande foi o numero de pessoas presentes áquella solennidade, vendo-se varias commissões de outros clubs e sociedades, tendo o Club dos Democraticos se feito representar por varios directores, que ali compareceram com o respectivo estandarte, coberto de crepe.

MISSAS

Por alma do sr. Alcino de Paula Mathias, filho do sr. Abilio de Paula Mathias, commissario de policia, será rezada hoje, ás 9 1|2 horas, uma missa na matriz do Engenho Novo.

— D. Clelia Sertorio Pereira de Mendonça e seu esposo dr. Augusto Neto de Mendonça fizeram rezar hontem, ás 9 horas, na egreja de S. Francisco de Paula, uma missa pelo eterno descanso de seu cunhado e irmão dr. Felippe Lopes Neto.

— No dia 4 do corrente mez, em Fortaleza (Ceará), falleceu o clinico dr. Ambrosio Carneiro, pae do sr. Ubiratan Carneiro, academico e reservista do exercito, e primo do marechal Osorio de Paiva. Por alma do extincto sua familia mandou celebrar hontem, ás 9 horas, uma missa na matriz da Gloria.

SEDAS
A maior variedade jámais vista até hoje — Todas as cores.
Vantagens excepcionaes ao publico offerece a
:: Casa Altilio ::
RUA ASSEMBLÉA, 111
(8071)

TRINOZ
FORMULA ERNESTO SOUZA
Noz de Kola, Noz Vomica, Noz moscada, Melissa, Aniz e Gervão
Tonico Estomachico Reconstituinte
Más digestões, Máo halito, Inappetencia, Enxaqueca, Nervosismo, Arrotos chocos, Enfarte do Figado e Urinas turvas.
(12229)

INTENSIFIQUEMOS A PRODUCÇÃO...

Material agricola adquirido pela Superintendencia do Abastecimento

Afim de incrementar e facilitar o emprego de machinas agricolas, adubos e insecticidas, e, assim, promover o augmento da producção nacional, a Superintendencia do Abastecimento, de ordem do ministro da Agricultura, adquiriu para o Serviço de Inspecção e Fomento Agricola, o seguinte material agricola, que está sendo vendido, pelo custo, aos agricultores inscriptos no registro do mesmo Ministerio: 528 arados, de diversos typos e fabricantes; 19 destocadores; 100 grades de discos; 135 semeadeiras; 1.500 rolos de arame farpado; 5.000 kilos de arsenico branco; 9.485 kilos de bi-phosphato Curto; 5.016 kilos de bisulphureto de carbono; 49.374 kilos de chlorureto de potassio; 5.000 kilos de farinha de peixe e 14.500 kilos de formicida.

NOMEAÇÃO PARA O INSTITUTO NACIONAL DE MUSICA

O ministro do Interior assignou hontem o titulo de nomeação de d. Elisa de Agostini Braga para exercer o logar de professora de canto do Instituto Nacional de Musica, durante o impedimento da effectiva d. Camilla da Conceição, que se acha licenciada.

UM ALLIVIO INFALLIVEL

Quando a indigestão quasi lhe enlouquece e só o pensar nas refeições lhe aborrece, quando mesmo uma pequena quantidade de um prato muito escolhido começa a provocar-lhe as dôres, a azia, as pontadas de coração, os vomitos, etc., V. S. deve procurar o allivio infallivel que lhe proporciona uma colher das de chá da antiga

MAGNESIA DIVINA

misturada em um copo de agua, após cada refeição. Compra-se esse producto estrangeiro, pelo moderado preço de 4$000. Inicie hoje mesmo esse tratamento, e obtenha o seu allivio da

MAGNESIA DIVINA
(1497)

Cine Theatro Fluminense — 69, Campo de S. Christovão, 69
HOJE —:— PROGRAMMA —:— HOJE
HERT HEGESA, a mais linda estrella allemã, em PAVÃO BRANCO
Super-producção allemã em 5 actos extraordinarios e no PALCO:
GENTE DO MATTO
peça de costumes regionaes em 2 actos, pela applaudida Companhia GARRIDOS. A 1ª sessão começa ás 7 horas da noite — SUCCESSO EXTRAORDINARIO — SUCCESSO. (K 25867)

CINEMA MATTOSO
Praça da Bandeira
HOJE — HOJE
TOM MIX, em
O DEMONIO DA ESTRADA
5 actos da Fox
O JOCKEY
comedia da Fox e em 2 actos
Amanhã — Matinée. Segunda-feira — "O archiduque", de Robert Warwick e Gladys Brockwell, em "Uma irmã de Salomé.

CINEMA HADDOCK LOBO
Rua Haddock Lobo n. 20
HOJE — Soirée chic — HOJE
GEORGE WALSH, em
— O NUMERO 17 —
5 actos da Fox-Film
Dorothy Dalton, em
MEIA HORA
5 actos da Paramount.
Amanhã — Matinée, á 1 hora.
Extra: 2 actos por Chico Boia.

CINEMA TIJUCA
Praça Saenz Pena
HOJE — Soirée chic — HOJE
METTIDO EM DANSAS — Desenhos animados da Paramount.
A VIDA DE CARPENTIER
3 actos demonstrando o passado do grande campeão de box
— QUERIDINHOS —
2 actos espirituosos da afamada Goldwyn. "As duas Garotas de Paris", 9º episodio em 3 actos.
Amanhã: Matinée á 1 hora. Extra Um film comico. (K 26248)

CINEMA VELO
HOJE — HOJE
Constance Talmadge, em
-:- A LIÇÃO -:-
6 actos lindissimos, producção da Select Pictures
e HARRY POLLARD, rival de Harold Lloyd, em a comedia
— QUERIDO DEFUNTO —
rir sem cessar
No mesmo programma: 1º e 2º episodios do sensacional film O FURACÃO. (K 26273)

Cine Boulevard
HOJE HOJE HOJE
Magnifico programma
MUTT e JEFF — Caricaturas
O REINADO DA JUVENTUDE
rica encenação dramatica em 5 actos, pelos grandes artistas, Tom Moore e Madge Kenedy
A MÃO DA VINGANÇA
9º e 10º episodios em 4 longos actos (final).
Segunda-feira — Dorothy Dalton, em "Meia hora". (K 26152)

CINEMA SMART—(Elegante)
HOJE — Sabbado—Soirée chic
O Rei do Circo
3º e 4º—Rolleaux—4 partes
— SUPREMA RAJADA —
pela galante Ilize Gosta, 5 partes
LEÕES EM PARADA, comedia da Fox, 2 partes
Segunda-feira — O Athleta phantasma — Mario Ansonia e Disco de fogo, pelo Elmo Lincoln. (K 26093)

Cine MEYER
HOJE — HOJE
— Monumental programma —
WILLIAM S. HART, em
O meu cavallo malhado
5 actos
GLADYS BROCKWELL, em
A irmã de Salomé
Amanhã — Matinée ás 2 horas. (K 26142)

CINE THEATRO AMERICA
Praça Saenz Pena
(O templo das celebridades cinematographicas)
HOJE— Successo sem egual —HOJE
Na téla — A soberba comedia zoologica em 2 actos, pelo mono JOE MARTIN—NOITE DE FOLIA
No palco: pela grande comp. theatral Elvira Beneventi, a conhecida revista do saudoso escriptor Arthur Azevedo
3 actos
A Capital Federal
(Scenarios completamente novos)
Amanhã, na matinée — "Scenas da Roça", soberba peça sertaneja, de Belmiro Braga, em 1 acto, ornado com lindos numeros de musica.
Segunda-feira — na téla: Henny Porten em "Rosa". No palco: a soberba revista em 2 actos e 1 apotheose: — "Espera ahi". (K 26275)

Cinema Modelo
Rua 24 de Maio 287
ROBERTO WARWICK, no extraordinario film
Premio do patriotismo
Episodios da historia americana, 5 actos
As 2 garotas de Paris
6ª época
— GAUMONT JORNAL — documentario
Amanhã — Matinée. Segunda-feira: Tom Moore, em "Só por uma noite" e Diomira Jacobini, em "O signal vermelho". Quarta-feira — "Doente á muque" e Rolleaux. Quinta-feira—"O meu cavallo malhado", Wm. Hart.

Grande Pavilhão Floriano
(CIRCO) — Rua Copacabana n. 595—(Junto á estação dos bondes) Companhia Acrobatica e Gymnastica — Direcção do famoso sportman brasileiro JOSE' FLORIANO PEIXOTO
Empresa: ANTONIO FERRAZ
HOJE — A's 8 3|4 — HOJE — MONUMENTAL ESTRÉA DO
TRIO FLORIANO
ARTE — LUXO — ELEGANCIA
Espectaculo Sensacional
Surprezas pelos CLOWNS e TONYS.
Amanhã — GRANDIOSA MATINE'E, ás 2 1|2, com farta distribuição de BONBONS. (K 27054)

CINEMA ATLANTICO
R. Copacabana 580. Ipa. 1521
Sabbado e Domingo — Programma de grande successo
AS DUAS GAROTAS DE PARIS—10º episodio em 3 actos
MALDICTO CASAMENTO
Interessante comedia em 2 actos da Sunshine
— CORRIDA GLORIOSA —
5 actos vibrantes da Goldwyn, pela encantadora Mae Murah
(K 26276)

Empresa Viggiani, Viriato & C.ª Proprietario: J. R. STAFFA — O PONTO PREFERIDO DAS FAMILIAS CARIOCAS
Hoje ás 4 horas — Vasperal do Paraná
Honrada com a presença do representante do governador do Estado e das bancadas paranaenses no Congresso Federal. Além da comedia de Tojeiro, bellissimo acto variado em que a brilhante actriz Abigail Maia se fará ouvir em canções paranaenses.
O poeta Silveira Netto saudará o Estado. Recitarão os poetas Muricy e Tasso da Silveira. Poesias, canções, etc., do Paraná.

— TRIANON — Companhia Brasileira de Comedias ABIGAIL MAIA
HOJE—A's 7 3|4 e 9 3|4
SEGUNDA-FEIRA — GRANDE FESTIVAL DAS 200 REPRESENTAÇÕES E DE DESPEDIDA DA COMEDIA DE GASTÃO TOJEIRO
ONDE CANTA O SABIA'...
AMANHA: A' 1 HORA: VESPERAL INFANTIL com a comedia
Procopio Equilibrista
um acto variado por creanças. Distribuição de chocolate Falchi e de brinquedos aos petizes.
Bilhetes á venda com grande procura.
3ª-feira — Primeiras representações do
Pomo da Discordia
em que estréam Apollonia Pinto e Palmeirim Silva.
Amanhã: ONDE CANTA O SABIA'... 3ª-feira: "Pomo da discordia", de Miguel Santos e Antonio Lamego. Promptas para subir á scena: JURITY, de Viriato Corrêa e O DEMONIO FAMILIAR, de José de Alencar. Em ensaios: "Manhãs de sol", de Oduvaldo Vianna.

Empreza Theatral José Loureiro

Theatro Republica
Companhia Cremilda d'Oliveira de que faz parte Almeida Cruz
HOJE —:— A's 8 3|4 —:— HOJE
ULTIMOS ESPECTACULOS
Aqui d'El Rei
Apresentação, pelo compadre Venancio de seu filho Venancio Junior.
Amanhã, ás 2 1|2 — Ultima vesperal e ás 8 3|4 — "Aqui d'El-Rei".
2ª-feira, 22—Despedida da companhia — Grandioso programma.

Theatro Phenix
Arrendatario: Djalma Moreira
Companhia Alexandre de Azevedo
— Espectaculos por sessões —
HOJE, ás 7 3|4 e 9 3|4. HOJE
O RATO AZUL
Successo sem precedentes
Desde a estréa que se esgotam as lotações
Amanhã — A's 3 horas — Vesperal e ás 8 3|4 — "O rato azul".
2ª-feira — "O Homem da Cadeirinha".
POLTRONA, 3$000.

THEATRO LYRICO
Grande Companhia Allemã de Operetas—Director artistico G. Blum
HOJE —:— A's 8 3|4 —:— HOJE
Recita extraordinaria
A comedia lyrica em tres actos, musica de Franz Schubert
A casa das tres meninas
Amanhã, ás 2 1|2 — "A Princeza das Zardas", A's 8 3|4 — "Rosa de Stambul".

Palacio Theatro
Companhia de comedia Chaby Pinheiro
HOJE —:— A's 8 3|4 —:— HOJE
2ª representação do vaudeville em tres actos de Gastão Tojeiro
Homem do Dinheiro
Epifanio Serradura, calista, CHABY PINHEIRO
Amanhã, ás 2 1|2 — Vesperal e ás 8 3|4 — "O homem do Dinheiro".

DIA 25 DO CORRENTE — Estréa do CIRCO HIPPODROMO ELLA NELKY, na Avenida Mem de Sá (esplanada do morro do Senado).

Cinema Mascotte
R. Archias Cordeiro, 230, Meyer
HOJE — 1ª sessão — A's 6,30
PAULETTE SANDAIS, no bellissimo film francez
Fellah, a menina do Circo
5 actos
O furacão
3º e 4º séries
E o interessante film comico,
Gaz hilariante
2 actos
Amanhã — Matinée ás 2 horas. (K 26269)

Circo François
Armado á Rua S. Francisco Xavier n. 420 — Maracanã
A mais completa Companhia de variedades e attracções — Propriedade dos IRMÃOS FRANÇOIS
— EMPRESA: MR. J. FRANÇOIS —
ESTRÉA — HOJE — SABBADO, 20 — 8 — 1921 — HOJE
Elenco de 40 artistas e 8 Clows etc. Excentricos
Funcções todos os dias — Aos domingos e feriados—MATINÉE
Amanhã — Grande MATINE'E FAMILIAR — Preços populares: Camarotes com 4 cadeiras, 15$; cadeiras de 1ª e 2ª filas, 3$000; cadeiras, 3ª fila, 2$000; geraes, 1$000 — A's 8 3|4 — A Empresa. (K 27082)

Theatro Recreio
Empresa Rangel & C.ª
HOJE, ás 7 3|4 e 9 3|4. HOJE.
MAURICIO & NICANOR
Exito colossal da revista de A. Quintiliano e Sá Pereira.
Amanhã — Matinée—"A festa do retrato"—A's 7 3|4 e 9 3|4. MAURICIO & NICANOR. (K 27068)

Grande Circo Gallant
Rua da Passagem n. 150
Botafogo
HOJE — Grandiosa funcção —
HOJE — Grande successo pela Troupe Norte-Americana TATALI
Na 2ª parte do programma, a pedido geral, o grandioso drama da vida real
PRETO contra BRANCO
ou (O escravo fiel)
Os principaes papeis a cargo de A. Corrêa e J. Grillo.
Espectaculo puramente familiar. Domingo — Grandiosa funcção. (K 27072)

S. PEDRO - HOJE - ás 8 3|4 - HOJE
Grandioso espectaculo completo a preços de sessões
UMA FESTA DE ARTE
"Canção do exilio", por Gianatario; "Até as flores mentem", por Vicente Celestino; "O pinhal", por Luiz Arêda; "Canção do cégo", por Jayme Costa; "Luar do sertão", por Vicente Celestino e côro.
Dará inicio ao espectaculo, a opereta — HOMENS DO MAR.

THEATROS da EMPRESA PASCHOAL SEGRETO
Amanhã, no S. PEDRO
A melhor matinée
Estréa do celebre excentrico portuguez CARLOS LAMAS (imitador de instrumentos musicaes e animaes).—O quartetto da BOHEME, e o duetto do "Guarany", NOSSA TERRA, NOSSA GENTE.

S. JOSE' - HOJE — 3 sessões 3
A's 7, 8 3|4 e 10 1|2
Verdadeira victoria do theatro popular
As representações da incomparavel opereta
MIMI BILONTRA
Mimi — OTTILIA AMORIM; Chonfflery — ALFREDO SILVA.
Luxuosa montagem — Mise-en-scène rigorosa.
CINEMA MODERNO — "Tres corações" (continuação).

CARLOS GOMES
HOJE — A's 7 3|4 e 9 3|4 — HOJE
GRANDIOSO SUCCESSO, a rainha das burletas
A CAPITAL FEDERAL
Lola — ADELINA NOBRE; Bemvinda — SARAH NOBRE.
Notavel desempenho de toda a companhia. (K 27079)

CORREIO SPORTIVO

FOOTBALL

PARA O SUL-AMERICANO

Chegou o center-half do Paraná — A sua victoria sobre os paulistas

Está no Rio o sympathico footballer paranaense Gonçalo Pena, center-half do Curityba F. Club, do estado do Sul, que foi chamado pela Confederação para os treinos do seleccionado que nos deverá representar no campeonato Sul-Americano de football, a effectuar-se em Buenos Aires.

O valente jogador do leader da tabella do presente campeonato do Paraná, esteve hontem, em passeio pela cidade, e nos visitou pela primeira vez. Encontramol-o na rua do Ouvidor — pobre Pena! Já no primeiro dia, "apresentado" ao ponto da maledicencia sportiva! — esquina de Gonçalves Dias.

Procuramos ouvil-o.

Gonçalo Pena não é bonito, como esses typos encantadores de muito

Gonçalo Pena, "El tigre Curitybano"

team, fomentados por elos cheirosos, pós perfumados... e rouge... Não.

E' até um pouco feio — perdoe-nos a franqueza — mas muito sympathico e franco, sustentando sempre uma palestra agradavel, de que resalta o contentamento de "preferido", escondido embora na modestia de uma sinceridade franca. Pena vem precedido de alguma fama, que lhe renderam as innumeras victorias que teve no Curityba F. C., e principalmente a sua brilhante conquista de segunda-feira, contra o scratch paulista, que foi por elle quasi que vencido só! E' tão forte, tão vivo, o jogador, que ao seu lado se tem sempre a sua resistencia como center-half; do scratch paranaense, foi batido pelo de S. Paulo, por 2 goals a 1, somente domingo ultimo.

Pena distribue jogo com muita facilidade, sendo os seus passes preferidos, os de cabeça.

Falou-nos:

— "Vim para experiencia apenas. Tudo farei entretanto para resolver o problema que difficulta a organização do seleccionado brasileiro.

Veremos nos proximos ensaios, e, então, só depois desses treinos se poderá fazer um juizo a meu respeito e ver se o meu jogo serve."

— Com certeza. Esperamos muito de você. E que acha que poderemos fazer no Sul-Americano?

— "O mesmo que as vezes anteriores. Faltar-nos-ha, certamente, elementos de ataque. Se S. Paulo nos ajudar, então, poderemos esperar mais da nossa equipe, que, uma vez constituida e treinada poderá fazer muito.

Esperemos entretanto."

O assumpto era delicado, como delicada era a situação do player Gonçalo Pena, tendo de falar sobre os jogadores, que com elle terão de trabalhar na formação do scratch brasileiro; e ainda mais difficultoso se lhe tornaria, ter de falar sobre a ausencia dos players paulistas no combinado brasileiro. Tocamos então no Paraná.

— Falar de gente sua seria melhor...

— "Oito clubs disputam presentemente o campeonato paranaense, na primeira divisão e seis na segunda.

Os da primeira têm como leaders actuaes o meu club, o Curityba F. C. e o...

— E esse campeonato?

— Muito disputado e interessante, como para demonstrar o progresso do football do Paraná.

— E esse progresso...

— Renovou-nos a ultima victoria sobre os paulistas. Foi um successo, e toda a cidade, com os clubs reunidos por aquelle contentamento pareciam um unico centro de sport. Todos elles offereceram premios e lembranças ao Curityba F. C. pelo seu grande feito."

Pena entregou-nos então um exemplar da "Gazeta do Povo", que registrava a victoria do Curityba por 1 goal a zero, sobre o scratch paulista, pela noticia demos ha dias.

Lemos então:

"No nosso povo vibra, neste momento, de intenso e indescriptivel jubilo, [illegible]

Os teams que se batearam estavam assim formados:

Curityba F. C.:

Gallo
Ninho — Luz
Bahú — Pena — Gibben
Arthurzinho — Mandamo — Meister
Abilio — Frandaline — Meister

Scratch paulista:

Max
Barthó — Alexi
Nardini — Fangasse — Bertolini
Laerte — Friedenreich — Viola — Tepé

Foi autor do goal da victoria o centro forward Hildo.

Serviu de arbitro o sr. Rover Maravalhas.

O BOMSUCCESSO GANHA MAS NÃO MARCA PONTOS

Afla-nos o seu representante

Procurou-nos hontem o sr. Cezarino Cesar, representante do Bomsuccesso junto ao conselho da segunda divisão da Liga Metropolitana, que nos declarou o seguinte:

— "Quando se iniciou o torneio da segunda divisão, officiou a directoria da Liga, quatro vezes, consultando-lhe se os jogadores que disputam [illegible]

O novo thesoureiro da C. B. D.

Vae ser victoriado o campo do Olaria-S. Paulo x Rio-Ramos

Directores da Liga junto ao match Bomsuccesso x S. Paulo-Rio

Os atacantes do Botafogo para amanhã

As commissões do Flamengo para o jogo de amanhã

Os teams do Flamengo para amanhã

NOTAS DA LIGA METROPOLITANA

Conselho da 2ª divisão

O JOGO S. PAULO E RIO

Bomsuccesso será no campo do America

Mackenzie x Americano

O embarque de um sportmen

FEDERAÇÃO ATHLETICA

Tabella de jogos para o 2º turno do campeonato

Papeis distribuidos aos membros do Conselho Superior

Papeis despachados pelo presidente

FOOTBALL COMMERCIAL

FEDERAÇÃO ATHLETICA BANCARIA E ALTO COMMERCIO

Os JOGOS DE HOJE

SERIE A

Anglo Mexican x Standard Oil

City Athletic x Banco Hollandez

Leopoldina x America Fabril

River Plate x City Bank

Light & Power x Banca Sconto

Angio Mexican x Standard Oil

Curupaity x Penha

Jequiá x Edison

O festival do Botafogo A. Club

Preto e Branco F. C. x Caixa d'Agua F. C.

duca, Juca, Alfredinho e todos os demais inscriptos.

* * *

Sport Club Bretão x Cruzeiro do Sul

Eis os teams do Bretão:

3º team (8.1|2 horas) — Mario Tavares; Alcides e Edmundo; Alemão, Vadoca e Repolho; Ismard, Orcellyno, Ruy Bebeto e Elzio.

2º team (10 horas): — Nelson; Almeida e Edmir; Vadinho, Mariano e Olavo; Bigu', Teixeira, Mario C., Chinoca e A. Mourão.

1º team (ás 11 1|2 horas): — Durval; Danir e Gilberto; Henrique, Venlo e Cordeiro; Mulato, Chocolate, Epaminondas, Pó Arroz e Pernambuco.

Reservas: Ewaldo e todos do 2º e 3º teams.

Pede-se o comparecimento de todos os socios escalados, ás 8 horas, na séde.

* * *

Notas do S. C. Militar

Chocolate-dansante mensal — Está marcado para hoje, o chocolate-dansante que este club offerece mensalmente aos seus associados e exmas. familias. Pelos preparativos, esta festa, que será em caracter todo intimo, alcançará, como as demais realizadas pelos militaristas, grande exito. A entrada se fará mediante a apresentação do titulo social de agosto.

Torneio de ping-pong — Previne-se aos associados inscriptos para o torneio interno de ping-pong, que o mesmo será realizado hoje, ás 7 horas. Este torneio que é em systema de eliminatorias, terá como premio ao vencedor artistica medalha.

Resoluções da directoria — A directoria do S. C. Militar em sua sessão de 13 do corrente, resolveu:

a) approvar a acta da sessão anterior;

b) conceder demissão ao sr. Waldemiro Speridião Filho;

c) acceitar para o quadro social os srs. Jorge Pereira, dr. José da Rocha Maia e Carlos Alves;

d) approvar o balancete apresentado pelo thesoureiro, referente ao mez de julho ultimo;

e) acceitar unanimemente a proposta do sr. Alberto Alves, para se designar o consocio dr. Raymundo Nonato da Cruz, para orador official do club;

f) marcar as terças, quintas, sabbados e domingos, para os exercicios de ping-pong;

g) não permittir mais que socios em atrazo com o club, gozem das regalias pelo mesmo offerecidas;

h) autorizar a thesouraria a comprar novas camisas para o club;

i) marcar para o dia 27 do corrente, o chocolate mensal dansante;

j) chamar á attenção dos directores que não comparecem á séde quando estão de dia;

k) marcar uma reunião extraordinaria para o dia 23 do corrente.

Guanabara F. C.

Realiza-se hoje, ás 7 1|2 horas, a assembléa geral, para tratar de assumptos de grande urgencia, e posse da nova directoria deste club.

* * *

DE MINAS

Itabirense x União Civica

Communicam-nos de Itabira:

"Realizou-se no dia 14 do corrente, em Itabira do Campo, um match amistoso entre as primeiras e segundas equipes do Itabirense F. Club e União Civica Sportiva. O jogo correu muito animado, tendo-se verificado um empate de 2 x 2, nos segundos teams, e 3 x 1, nos primeiros, a favor do Itabirense.

O dos primeiros teams não teve a animação dos segundos, devido a superioridade do Itabirense. Fizeram goals: do Itabirense: Chichico, 3 e Octavio, 1, sendo um goal de Chichico annullado por equivoco do juiz; do União: Carlos, 1. Devido as precauções das directorias, não mais se verificaram os trancos havidos por parte do União no jogo inaugural. Do constante leitor, J. Costa".

* * *

EM S. JOÃO D'EL-REY

Os novos directores do Athletic Club

Para gerir os destinos deste club, no periodo de agosto de 1921 a agosto de 1922, foi eleito e empossado o seguinte corpo administrativo:

Presidente, Vicente Guerra; 1º vice-presidente, José Antonio de Carvalho; 2º vice-presidente, Avelino Guerra; 3º vice-presidente, Vicente Lobosque; 1º secretario, Joaquim Portugal; 2º secretario, Otto Moura; 3º secretario, Mario Braga; 1º thesoureiro, Arycio Almeida; 2º thesoureiro, Gustavo Silveira; 3º thesoureiro, José Pereira da Silva; 1º procurador, José Leoncio Coelho; 2º procurador, Antonio dos Santos Junior; capitão geral, Ivo Mello.

Commissão de sports — Presidente, José Scheid, Joaquim Rodarte, Joaquim Lopes e Joaquim Rodrigues.

Commissão de syndicancia — Ovidio Mourão José Simões Baêta e João Magalhães.

* * *

Esperança x Prytaneu Militar

Realizando-se amanhã, um match treno, entre os teams acima, o director sportivo pede o comparecimento dos seguintes jogadores do Prytaneu Militar:

2º team, á 1 hora: Serra (cap.), Adhemar Pedro, Fonso, Fausto, Coutinho, Sady, Darcy, Antonio, Castro e Paulo.

1º team, ás 2 horas: João, Alvaro, Nelson, Pinto, Tharsis, Angelo, Edgard Marroig, Bonoso (cap.), Flavio e Mello.

ATHLETISMO

A disputa da "Challange" "Bretas Filho"

Continuam abertas, na secretaria do C. R. do Flamengo, as inscripções para o grande meeting desportivo de athletismo, a realizar-se no dia 4 de setembro proximo, obedecendo ao seguinte programma:

Pentathlon — Prova classica, para disputa da "challenge" Bretas Filho, de accordo com o regulamento já intensamente publicado pela imprensa e que é o mesmo adoptado pela Liga Metropolitana.

Corrida raza — 400 e 3000 metros — Para socios do club.

Salto em distancia — Para socios aspirantes (infantis e juvenis, separados).

Relay race — 400 metros — Para socios aspirantes (turmas de quatro; dois juvenis e dois infantis).

As inscripções das referidas provas serão acceitas até o dia 25 do corrente, sendo todas gratuitas, excepção da de Pentathlon, cujos concorrentes pagarão a taxa de 5$000.

TENNIS

As inscripções para o campeonato da A. A. de Villa Isabel

Acham-se abertas na secretaria desta Associação, as inscripções para o proximo campeonato de tennis simples para cavalheiros, que será iniciado domingo proximo, 28 do corrente.

Tratando-se da temporada official do corrente anno, em disputa da rica taça "Fluminense F. C.", reina grande enthusiasmo pela disputa do mesmo. Estas inscripções encerrar-se-ão no proximo dia 27 do corrente.

* * *

CLUB DE PETECA BRASIL A. A. Villa Isabel

Realiza-se amanhã, no campo da Associação Athletica Villa Isabel, sito no Jardim Zoologico, um encontro amistoso entre as primeiras e segundas equipes dos clubs acima.

A commissão de sports da Associação escalou os seguintes teams:

Primeiro team: Nalton — Lydio — Oscar — Simas — Cordovil (cap).

Segundo team: Nelson — Zico — Paulo (cap) — Adhemar — Raymundo.

Reservas: Todos os demais jogadores.

O captain do Club de Peteca Brasil pede o comparecimento dos jogadores abaixo escalados, na sede, ás 8 horas da manhã: Srs. José Coelho Branco, Arlindo, Hypolito de Oliveira, Angelo Passos e João Soares Botelho.

PETÉCA

A. A. Villa Isabel inaugura amanhã a sua praça de sports

Com o jogo de domingo com o C. P. Brasil, esta Associação inaugurará na sua confortavel praça de sports o novo e esplendido campo de peteca, que para a partida desta sport é excellente pela sua localização.

ESGRIMA

Os torneios de esgrima do Flamengo

O elegante e util sport de esgryma continua a despertar enthusiasmo entre os associados do C. R. do Flamengo, sendo já elevado o numero de socios inscriptos para os proximos torneios e ensaios.

As inscripções continuam abertas, recebendo-se com muito prazer a adhesão dos rubro-negros, que se queiram dedicar a esse aristocratico sport.

REMO

As reuniões da Federação do Remo

Commissão de syndicancia — Está convocada a commissão de syndicancia para segunda-feira, 22 do corrente, ás 5 horas da tarde.

Commissão de regatas e material fluctuante — Estão convocados os membros da commissão de regatas e material fluctuante, a reunirem-se segunda-feira, ás 5 1|2 horas da tarde.

Reunião do conselho — O presidente convocou os membros do conselho a reunirem-se terça-feira, 23 do corrente, ás 8 1|2 horas da noite, afim de tratarem da seguinte ordem do dia:

a) — Approvação da regata de 14 do corrente;

b) — Pareceres;

c) — Projecto de reforma do regimento interno.

TURF

DERBY-CLUB

As montarias provaveis na corrida de amanhã

Conforme as informações conhecidas hontem serão as seguintes as montarias na corrida de amanhã:

Pareo "Seis de Março" — 1.100 metros:

Leopardo, 52 kilos — C. Ferreira.
Zingara, 50 kilos — D. Suarez.
Aeroplano, 52 kilos — D. Vaz.
Categorica, 50 kilos — A. Rosa.
Avaré, 52 kilos — E. Rodriguez.
Atroz, 52 kilos — C. Fernandez.

Pareo "Velocidade" — 1.100 metros.

Relampago, 52 kilos — C. Ferreira.
Marimbó, 52 kilos — C. Fernandez.
Brisbane, 52 kilos — D. Vaz.
Altamirano, 52 kilos — E. Rodriguez.
Oraculo, 52 kilos — A. Rosa.

Pareo "Creação Estrangeira" — 1.300 metros.

Joyde, 50 kilos — E. Roydriguez.
Calicanto, 55 kilos — C. Fernandez.
Martello, 52 kilos — E. Amuchastegui.
Insinuante, 52 kilos — C. Ferreira.
Valentina, 50 kilos, J. Escobar.
Blerneystone, 52 kilos — E. Rodriguez.
Le Morbilan, 52 kilos — D. Suarez.
Mialka, 50 kilos — Não correrá.
Caloma, 53 kilos — Não correrá.
Thais, 50 kilos — D. Vaz.

Pareo "Derby-Club" — 1.609 metros.

Electrico, 51 kilos — D. Vaz.
Torpedo, 52 kilos — A. Diaz.
Lonzon, 50 kilos — E. Amuchastegui.
Kellermann, 52 kilos — D. Suarez.
Era, 52 kilos — E. Rodriguez.

Pareo "Internacional" — 1.750 metros.

Castro Alves, 47 kilos — J. Escobar.
Melrose, 49 kilos — A. Rosa.
Almofadinha, 52 kilos — R. Rodriguez.
Morenito, 52 kilos — C. Fernandez.
Moscatel, 50 kilos — W. Lima.

Pareo "Doutor Frontin" — 1.800 metros.

Quebec, 52 kilos — A. Rosa.
Soberano, 52 kilos — D. Suarez.
Marco, 42 kilos, — Não correrá.
Prince Vat, 45 kilos — J. Gomes.

"Grande Premio Progresso" — 2.500 metros.

Eclypse, 52 kilos — O. Coutinho.
Kitchner, 55 kilos — C. Fernandez
Edu', 55 kilos — W. Lima.
Argentina, 53 kilos — C. Ferreira.
Luar, 52 kilos — Não correrá.
Lyrio, 52 kilos — J. Escobar.
Bronzino, 52 kilos — E. Rodriguez.
Garimpeiro, 55 kilos — Amuchastegui.

Pareo "Dois de Agosto" — 1.609 metros.

Centenario, 53 kilos — D. Suarez.
Felippe, 49 kilos — P. Santos.
Faceira, 53 kilos — E. Amuchastegui.
Roll Royce, 50 kilos — Montaria incerta.
Descrente, 53 kilos — C. Ferreira.
Mandarim, 50 kilos — A. Rosa.

* * *

COMMISSÃO CENTRAL DOS CRIADORES

A Commissão Central dos Criadores do Cavallo Puro Sangue recebeu os seguintes telegrammas:

de Porto Alegre: — Communico-vos, para os devidos fins, que os vencedores do primeiro classico para habilitação dos premios de beneficio do governo federal, realizado no dia 14 do corrente, na Protectora do Turf, foram os seguintes animaes: 1º "Alerta", por S. Paulo e Mencion; 2º "Conde", por Visir e Diadema e 3º "Beuff", por Bleuff e Banderilla.

Saudações Dr. Washington Martins, secretario Protectora do Turf.

Do Paraná: — Tenho prazer communicar a v. ex. que foi hontem encerrada a inscripção para os premios "Taça dos Productos" sendo inscriptos: Monumento, Fundador, Bolita, Bridge, Fortuna, Medora e Memoria; e "Taça Nacional", inscrevendo-se os seguintes animaes: Eden, Lufa, Cigano, Luzir e Lyrio.

Cordeaes saudações. — *Eduardo Virmond*, presidente Jockey-Club Paranaense.

— Sob a presidencia do marechal Caetano de Faria esteve reunida terça-feira ultima a Commissão Central dos Criadores do Cavallo Puro Sangue.

Depois de haver a Commissão tomado conhecimento das disputas das provas "Taça dos Productos" e "Emulação", foi resolvido o seguinte:

Lançar em acta um voto de louvor á Directoria do Derby-Club, pelo brilhante resultado da sua festa de 7 do corrente, tornando extensivo esse voto aos creadores srs. Joaquim da Cunha Bueno, Linneo de Paula Machado e dr. J. F. de Assis Brasil, pelas honrosas collocações obtidas por seus productos no premio *Itamaraty* e na *Taça dos Productos*;

Officiar ás sociedades hippicas desta capital e dos Estados, pedindo-lhes não consentir que corram, nos seus prados, a contar de 1 de janeiro do proximo anno, animaes mesticos estrangeiros.

* * *

VARIAS NOTICIAS

Devem chegar hoje, a esta capital, afim de tomarem parte na corrida de amanhã, os jockeys W. Lima e Ramon Rodriguez. O primeiro montará Moscatel e Edu' e o segundo terá a seu cargo Blarney Stone e Almofadinha.

—:— Em outro logar publicamos hoje, o programma official da corrida de amanhã, no prado do Itamaraty, do qual faz parte o "Grande Premio Progresso" em que Bronzino se encontrará com Kitchner, Eclipse, Lyrio, Edu, e outros.

—:— Por ter se sentido em trabalho não tomará parte na reunião de amanhã o cavallo Marco, ficando assim o pareo "Doutor Frontin" reduzido a ter concorrentes, dos quaes Soberano tem sido jogado a todo panno... Quebec não estará no pareo? Temos o filho de Sally Wise é mais veloz que o defensor da blusa azul e manchas ouro e nestas condições este poderá ganhar, mas difficilmente.

—:— Não se achando ainda de todo curado o cavallo Luzir não tomará parte na corrida de amanhã, ficando para Lyrio a tarefa de defender a blusa branca na principal prova do dia.

—:— Falava-se hontem, que o jockey Enrique Rodriguez havia sido convidado para dirigir a potranca Joyde no pareo "Criação Estrangeira". Essa pensionista do Stud Lundgren trabalhou de modo a encher de esperanças os seus responsaveis.

—:— O cavallo Morenito não poderá correr de ora em deante no prado de S. Francisco Xavier. O sr. Dantas Junior, que o arrematou no leilão ante-hontem, teve ha tempos, como se sabe, a sua matricula de proprietario cassada pela directoria do Jockey-Club.

—:— E' duvidosa a presença do cavallo Descrente na corrida de amanhã. Caso o filho de Reuss não seja apresentado, o cavallo Roll Royce, que é o nosso velho conhecido Molluaco, será montado, por Claudio Ferreira.

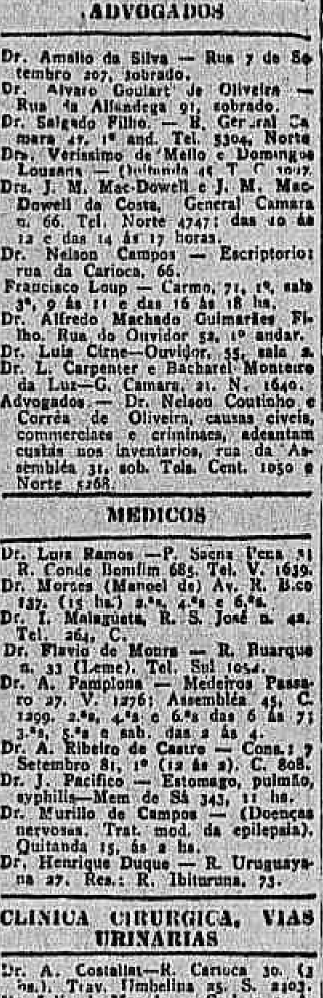

(7389)

EXERCICIOS DE ARTILHARIA DE CAMPANHA, EM GERICINO'

As altas autoridades militares assistiram hontem, pela manhã, no campo de instrucção do Exercito, em Gericinó, aos exercicios de tiro de artilheria de campanha, feitos pelos alumnos da Escola de Aperfeiçoamento de Officiaes.

INDICADOR

ADVOGADOS

Dr. Amalio da Silva — Rua 7 de Setembro 207, sobrado.
Dr. Alvaro Goulart de Oliveira — Rua da Alfandega 91, sobrado.
Dr. Salgado Filho — R. General Camara 47, 1º and. Tel. 5304, Norte
Drs. Verissimo de Mello e Domingos Lousana — Quitanda 45 T. C. 1017.
Drs. J. M. Mac-Dowell e J. M. Mac-Dowell da Costa, General Camara n. 66. Tel. Norte 4747: das 10 ás 12 e das 14 ás 17 horas.
Dr. Nelson Campos — Escriptorio: rua da Carioca, 66.
Francisco Loup — Carmo, 71, 1º, sala 3ª, 9 ás 11 e das 16 ás 18 hs.
Dr. Alfredo Machado Guimarães Filho. Rua do Ouvidor 52, 1º andar.
Dr. Luis Cirne—Ouvidor, 55, sala 2.
Dr. L. Carpenter e Bacharel Monteiro da Luz—G. Camara, 21. N. 1640.
Advogados. — Dr. Nelson Coutinho e Corrêa de Oliveira, causas civeis, commerciaes e criminaes, adeantam custas nos inventarios, rua da Assembléa 31, sob. Tels. Cent. 1050 e Norte 5268.

MEDICOS

Dr. Luiz Ramos — P. Saens Peña 51 R. Conde Bomfim 685. Tel. V. 1639.
Dr. Moraes (Manoel de) Av. R. Branco 137. (15 hs.) 2.ªs, 4.ªs e 6.ªs.
Dr. I. Malaguata, R. S. José n. 42. Tel. 264, C.
Dr. Flavio de Moura — R. Buarque n. 33 (Leme). Tel. Sul 1054.
Dr. A. Pamplona — Medeiros Passaro 27. V. 1276; Assembléa 45, C. 1299. 2.ªs, 4.ªs e 6.ªs das 6 ás 7; 3.ªs, 5.ªs e sab. das 2 ás 4.
Dr. A. Ribeiro de Castro — Cons.: 7 Setembro 81, 1º (12 ás 2). C. 808.
Dr. J. Pacifico — Estomago, pulmão, syphilis—Mem de Sá 343, 11 hs.
Dr. Murillo de Campos — (Doenças nervosas. Trat. mod. da epilepsia). Quitanda 15, ás 2 hs.
Dr. Henrique Duque — R. Uruguayana 27. Res.: R. Ibituruna, 73.

CLINICA CIRURGICA, VIAS URINARIAS

Dr. A. Costallat—R. Carioca 30. (3 hs.). Trav. Umbelina 25. S. 2103.
Dr. Julio de Macedo — Carioca 54-A. (9 ás 11 e 1 as 5). C. 3031.
Dr. B. Sicupira — R. Carioca 26 (4 hs). Tel C. 1820.

MEDICOS ESPECIALISTAS

Dr. Renato Souza Lopes, prof. da Fac. (App. digestivo. Trat. esp. da epilepsia, Raios X). S. José 39 (3-6).
Dr. Nelson Miranda — Trata pelos raios X, os tumores (fibromas, cancros, etc.). R. Carioca 48, C. 1525.
Dr. W. Schiller (molestias e nerv.) — R. M. Olinda (1-3) Tel S. 2404.
Dr. F. Terra — (Pelle e syphilis) — R. Assembléa 70 (2 ás 4).
Dr. Oscar Silva Araujo — (Pelle e syphilis), 7 Setembro 38 (ás 4 hs.)
Dr. A. F. da Costa Junior — (Ass. da Fac.). Pelle, syphilis, tumores. App. de radium; Chile 17 (4 ás 6).
Dr. Moncorvo — Creanças)—L. Carioca 24 (3 hs.) Moura Brito, 58.
Dra. Ursulina — (Senhs. e creanças) S. José 51 (12 ás 2 1|2). C. 5868.
Dr. Werneck Machado — (pelle e syphilis) — 1º de Março, 10.
Dr. Marinho Rego—Mol. internas, esp. pulmão e intestinos. Cons.: S. José 63—1 ás 3. Res.: Tel. S. 3154.
Dr. Guilherme Eiseniohr — (Tuberculose). Rua da Misericordia, 16.

GARGANTA, NARIZ E OUVIDOS

Dr. F. Castilho Marcondes — Rua Chile, 17 (3 ás 5). T. C. 4074.
Dr. Alvaro Tourinho — Rua do Ouvidor 152. Das 3 ás 5 hs.
Dr. Augusto Linhares — (Cura gagues)—Quitanda 11 (2 hs.) 43 C.

OCULISTAS

Drs. Moura Brasil e Gabriel de Andrade — Uruguayana 37 (12 ás 4).
Dr. Aristides Rabello, Rua 7 de Setembro, 195, das 4 ás 6.

OLHOS, GARGANTA, NARIZ E OUVIDOS

Dr. Hilario de Gouvêa — R. S. José 44. Tel. C. 2358. Das 2 ás 4.
Dr. Guedes de Mello—R. de S. José 51, das 3 ás 5. Tel. C. 5868.
Dr. Raul David de Sanson—S. José, 43, 1º das 2 ás 5. Tel. C. 5197.

PARTOS E MOLESTIAS DAS SENHORAS

Dr. Castro Araujo — P. Tiradentes 68. Alzira Brandão, 9. (V. 3069).
Dr. Daciano Goulart — R. Uruguayana 25 (4 ás 6) Tel. C. 3762.
Dr. Lincoln de Araujo — R. 7 de Setembro 96 (2 ás 4). T. C. 3551.
Dra. Ermelinda — Rua Assembléa, 55. De 1 ás 3. Tel. N. 3161.
Dr. Camacho Crespo — R. Conde de Bomfim 577. Tel. V. 1171.

DOENÇAS DAS CREANÇAS

Prof. Dr. Violantino dos Santos — Premio de viagem da Faculdade, Longa pratica em Berlim e Zurich. Medico da Beneficencia. Das 4 ás 6, á rua Assembléa 29. Tel. C. 450. Resid.: rua Conselheiro Josino, 11.

GARGANTA, NARIZ, OUVIDOS E BOCCA

Dr. Eurico de Lemos — Especialista Prof. liv. da Faculdade. Cura ozena (fetidez nasal.) R. Assembléa, 13 (sobr.) — Das 12 ás 6 hs.

CIRURGIA, MOL. SENHORAS VIAS URINARIAS

Dr. Rodolpho Josetti — Assembléa 28. C. 1000. Av. Atlantica, 468.
Dr. Raul P. Santos — Rua do Passeio 56 (3 ás 7). Tel. C. 2369.
Dr. Nelson M. Cavalcante—Chile 17. Res.: P. Manoel, 34. (B. M. 786).

Dr. Felix Goulart — S. José, 42 (2 ás 5). C. 264. Res.: Laranj. 30.
Dr. Alvres Pinto — Formado pela Fac. de Med. de Paris, 3 ás 5 hs. Assembléa 16—Tel. C. 3252.
Dr. G. Leuenberger — Formado pela Universidade de Basel (Suissa), 15—17 hs. Rua Carioca 10. Tel. C. 3.412.

DOENÇAS DA VONTADE

Dr. Cunha Cruz — Tratamento pela psychotherapia (sugestão). R. Carioca 31. Das 3 ás 5. Tel. C. 5695.

CURA DA PYORRHÉA

Dr. Rufino Motta — Rua da Quitanda 10. Tel. C. 1104.

ESCOLAS E LIVRARIAS

Livraria Alves — Livros collegiaes e academicos R. Ouvidor, 166.

HOTEIS E PENSÕES

Hotel Avenida — O mais importante do Brasil. End. teleg. "Avenida".

OS MELHORES CAFÉS

Café Ideal — Sempre puro. Rua S. Saude 142 e 150 Tel. 707, Norte.

CINEMATOGRAPHIA

Benedetti — Rua Tavares Bastos 153. Tel. B. M. 935. Synchronismo musical privilegiado, laboratorio e theatro de "pose".

Secção Livre

EMPRESTIMOS ESTADUAES

Por que razão se pagam em libras e não em marcos os emprestimos de 1904 e 1913

(Trecho extrahido da mensagem presidencial de 14 de Julho proximo passado).

Pelo contrato, cuja publicação na integra se encontra no relatorio da Secretaria da Fazenda de 1913, clausula terceira, o pagamento dos juros e do capital deve ser feito em qualquer das cinco moedas em que foi elle emittido, conforme o logar em que o titulo fôr apresentado.

Assim, textualmente, diz a clausula citada, á pagina XCIV, linhas 38: "O capital e os juros serão pagos em Londres, em libras esterlinas, no escriptorio de J. H. Schroeder; em Paris em francos, no escriptorio da Société Génerale e da Banque de Paris et des Pays Bas; na Allemanha, em marcos; em Nova York, em dollars, e na Hollanda, em florins, nos escriptorios que forem designados pelos banqueiros".

As apolices, representativas das obrigações emittidas nos termos desse contrato, e que se acham assignadas pelo procurador do Estado de S. Paulo, devidamente autorizado, são textualmente assim concebidas, tomando para exemplo uma de valor de £ 1.000, dinheiro inglez:

"O GOVERNO DO ESTADO DE S. PAULO DA REPUBLICA DOS ESTADOS UNIDOS DO BRASIL, NO DIA 1º DE JULHO DE 1923, OU ANTES, EM QUALQUER OUTRO DIA EM QUE AS SOMMAS DE CAPITAL SE TORNEM EXIGIVEIS, NOS TERMOS DA OBRIGAÇÃO GERAL, PAGARA', SEM CONDIÇÕES, "AO PORTADOR DESTA OBRIGAÇÃO" NOS ESCRIPTORIOS DE J. H. SCHROEDER, EM LONDRES, "A SOMMA DE £ 1.000"; OU NOS ESCRIPTORIOS DA SOCIÉTÉ GÉNÉRALE E NOS DA BANQUE DE PARIS ET DES PAYS BAS, "EM PARIZ", A SOMMA DE "25.200 FRANCOS", OU NOS ESCRIPTORIOS DO SR. BLEICHRODER, EM "BERLIM", OU NOS DOS SRS. GEBRUDER BETHMANN, EM FRANKFORTMEIN"; OU NOS DE SCHROEDER GEBRUDER & COMP., OU NOS DOS SRS. L. BEHRENS & SOHN, OU NO DOS SRS. M. M. LAMBURG, EM "HAMBURGO" OU NOS DOS SRS. DEICHMANN & COMP., EM "COLOMBIA", A SOMMA DE "MARCOS" 20.400; OU NOS DOS SRS. LIPPMANN ROSENTHAL & COMP., EM "AMSTERDAM", A SOMMA DE "FLORINS" 12.050; OU NO NATIONAL CITY BANK, EM "NOVA YORK", A SOMMA DOLLARS 4.800, E MAIS OS JUROS DE 5 % SEMESTRALMENTE A 1º DE JANEIRO E A 1º DE JULHO DE CADA ANNO, SOBRE A QUANTIA EM DEBITO, "EM QUALQUER DAS PRAÇAS SUPRAMENCIONADAS, MEDIANTE APRESENTAÇÃO DO COUPON."

Estão ahi inequivocamente indicados os logares e as especies de moeda em que o Estado de S. Paulo tem que fazer os pagamentos devidos.

A especie da moeda, pois, em que deve ser paga a obrigação, depende do logar em que fôr ella apresentada, depende, pois, do portador do titulo.

Por força do contrato não está no arbitrio do Estado de S. Paulo a escolha do logar do pagamento; por força desse contrato, tem elle de supportar as differenças de cambio entre a nossa moeda e aquella das cinco, em que tiver de ser feito o pagamento, conforme o logar da apresentação do titulo.

São differenças avultadas, e das quaes é causador o acto da Allemanha, impedindo a sahida do dinheiro, em época opportuna; mas que não pesarão sobre nós porque por ellas se responsabilizou a Allemanha, no Tratado de Versalhes, tomando o compromisso de indemnizar-nos, pagando-nos a differença entre o valor que tinham os 125.787.481,77 e seus juros ao tempo dos depositos em Bleichroder, e o valor, que lhes foi encontrado, a 30 de Novembro de 1920.

Situação analoga, quanto a differença de cambio, criou o contrato de emprestimos de libras 3.800.000, feito em 1904, para acquisição da Sorocabana.

Esse contrato, publicado integralmente com o relatorio da Secretaria da Fazenda, em 1904, estipula no artigo 1º que o emprestimo é de libras 3.800.000 ou 95.597.500 francos ou 77.625.170 marcos. Para esse fim foi calculada a libra esterlina ao cambio fixo francos 25.157.236, e o franco ao cambio fixo de 81.20 pfening. Esse artigo 1º fixou o cambio para equivalencia em ouro das tres moedas, em que foi feito o emprestimo, porque em qualquer das tres póde elle ser pago.

O emprestimo foi emittido em obrigações, nas quaes consta expressamente que o portador póde receber em libras, marcos ou francos (paragrapho 1º do artigo 4º).

E, de modo que não admitte duvida, preceitúa o paragrapho 3º do artigo 4º, que os juros cujo valor nominal é impresso nos "coupons", são pagaveis, "pela apresentação", em Berlim, em marcos; em Paris, em francos; em Londres, em libras esterlinas. Por determinação expressa do contrato a especie da moeda, em que é pago o juro, depende do logar em que é apresentado o "coupon". Ora, o "coupon" pertence ao portador do titulo; logo, depende da vontade do portador o logar em que o titulo vae ser apresentado e, por consequencia, a especie da moeda em que vae ser pago.

Isso em relação aos juros. Quanto ao principal, diz textualmente o paragrapho 3º do mencionado artigo 4º: "O pagamento das obrigações a resgatar terá logar nos mesmos estabelecimentos. O resgate se effectuará pela importancia nominal impressa nas obrigações e em marcos, francos ou libras esterlinas.

Quer os juros, quer o capital representados nas obrigações emittidas pelo Estado de S. Paulo são pagos pela apresentação do titulo em Berlim, Londres e Paris, em marcos, libras ou francos, á escolha do portador, visto que é o unico que tal apresentação póde fazer.

Se estivesse na nossa vontade a escolha da moeda, está claro que escolheriamos aquella que menos nos custasse, e fariamos com isso uma bôa operação de cambio. E só bôa operação de cambio seria feita, visto que recebemos o valor do emprestimo em libras esterlinas e em libras esterlinas tem elle sido pago.

Sempre essas obrigações foram pagas em libras esterlinas; a principio, na época da circulação metallica na Inglaterra, na França e na Allemanha, por habito ou por facilidade sempre os portadores apresentaram os seus titulos em Londres e para lá eram feitas as remessas em libra esterlina. Depois, quando a guerra, com sorte varia, trouxe para esses paizes o curso forçado do papel-moeda, a desvalorização da moeda ingleza, tendo sido sempre menor que a da franceza, é muito menor que a da allemã, os portadores, naturalmente, continuaram a se apresentar em Londres.

Entretanto, como, por termos expressos do contrato, a opção está com o portador, com o credor, temos que supportar as differenças de cambio, e para ellas, invariavelmente, as nossas leis orçamentarias concedem as verbas precesarias.

E' possivel que outros Estados ou outras nações, em virtude de concessões, tenham obtido pagar os suas obrigações em moeda da especie mais desvalorizada. Ha outros que têm conseguido moratoria, e alguns até a propria suspensão de pagamentos. S. Paulo não chegou e não chegará a esse ponto.

Embora com sacrificio, continuará honradamente a desempenhar os seus compromissos conforme os contratos feitos.

ARTIGO N. 884 DO CODIGO CIVIL BRASILEIRO:

"Nas obrigações alternativas, a escolha cabe ao devedor, se outra coisa não se estipulou."

"A caracteristica das obrigações alternativas está nisto: em referirem-se ellas a uma PLURALIDADE de objectos e no poder concedido ao devedor de effectuar o pagamento com qualquer delles, ou ao credor de pretender um ou outro."

Não se trata, evidentemente, no caso, de uma obrigação alternativa, mas sim de uma obrigação pura e simples, que hoje se rege pelo artigo 950 do nosso Codigo Civil.

ARTIGO N. 950 DO CODIGO CIVIL BRASILEIRO.

"Effectuar-se-á o pagamento no domicilio do devedor, salvo se as partes convencionarem diversamente, ou se o contrario dispuzerem as circumstancias, a natureza da obrigação, ou a lei.

Paragrapho unico — Designados varios logares, cabe ao CREDOR, entre elles a escolha."

(8077)

DR. ERNANI FARIA ALVES

Recem-chegado da Europa. Cirurgia geral — (Appendice, Hernias, tumores, etc.).
Apparelhos e Vias Urinarias.
Rua da Quitanda, 33, 1° andar. A's 5 horas. Telephone 788 C. (4816)

ESFRIAMENTO nas Extremidades

offuscamento nas idéas, perda da memoria, productos de indigestão. Curaveis com as PASTILHAS do Dr. RICHARDS

DECLARAÇÕES

BEN.:. LOJ.:. UN.:.

ESCOSSEZA

Tendo de proceder-se a revisão de matricula, convida-se aos Ilr.: titulares, auzentes, há 5 annos, a virem em Loj.: até 24 do corrente, afim de evitarem a inactividade. (22584)

A' PRAÇA

A CASA BERTHOLDO avisa aos seus Amigos e Freguezes que o Sr.

MIGUEL CANUTO DOS SANTOS

deixou de ser seu empregado, não se responsabilizando, desta data em deante, por compras que o mesmo effectuar, bem como não considerará valido qualquer recibo passado pelo mesmo.

Rio, 18 — 8 — 1921.

RODOLPHO WAEHNELDT (K 26053)

CAIXA BENEFICENTE DOS EMPREGADOS DA INSPECTORIA FEDERAL DE PORTOS, RIOS E CANAES.

Assembléa geral ordinaria

(2ª convocação)

De ordem do sr. presidente, convido os srs. associados quites a se reunirem em assembléa geral ordinaria, no dia 22 do corrente, ás 4 horas da tarde (16 horas) para ouvirem a leitura do relatorio do anno social findo, balanço do thesoureiro, parecer do Conselho Fiscal, approvação de contas e posse da nova directoria.

Rio de Janeiro 15 de Agosto de 1921. — *Nicolau Midosi*, 1° Secretario. (K. 25781)

R. S. CLUB GYMNASTICO PORTUGUEZ

Domingo, 21 de agosto de 1921 Tarde dansante, das 14 ás 20 horas (Orchestre Eduardo Andreozzi)

A entrada dos srs. socios é com a apresentação do recibo do mez corrente.

Não ha convites, e não é permittida a entrada a menores de 12 annos.

Virgilio Antunes, 1° secretario. (8022)

COLLEGIO MILITAR DO RIO DE JANEIRO

Devem ser entregues ás 11 horas de hoje, na Secretaria do Collegio Militar desta capital, as theses do concurso dos candidatos a docentes da 2ª. sub-secção da 1ª. secção e 3ª. secção do C. M. do Ceará, para o que são convidados todos os candidatos inscriptos a comparecer áquelle estabelecimento. — *Agricola Bello Cunha*, 1°. tenente secretario. (7743)

ASSOCIAÇÃO DE S. M. M. DE SALDANHA DA GAMA

Rua Luiz de Camões, 36

De ordem do sr. presidente peço o comparecimento dos srs. associados quites, a assembléa geral extraordinaria que se realisará segunda-feira, 22 do corrente, ás 7 horas da noite, nesta secretaria, para discussão e votação do parecer da commissão de contas e eleição do novo conselho administrativo. — Rio, 19 de Agosto de 1921, o secretario — *João R. Freitas Lima*. (26174)

DIVIDENDO

A Companhia de Seguros Luso Brasileira "Sagres" séde em Lisbôa, Filial rua 1° de Março n° 65 sobrado, recebeu aviso de sua Matriz em Lisbôa da resolução de distribuir aos seus accionistas o dividendo de 6°|°, mais uma quota complementar, perfazendo o total de 10°|°, relativo ao anno de 1920.

Rio de Janeiro 19 de Agosto de 1921 — *Nilo Goulart, Gastão da Cruz Derreira*. (7730)

A EUROPA DESCOBRIU A CURA DA INDIGESTÃO

A descoberta obteve franco successo no Brasil

A indigestão não é um symptoma alarmante, porém, acarreta com o decorrer dos tempos serios inconvenientes. Em todo o caso os soffredores do estomago têm á mão o meio de libertarem-se d'esse máu estar. A sciencia Européa depois de acurados estudos com este problema chegou a uma conclusão satisfactoria: descoberta esta a mais notavel ha quinze annos passados. Um producto simples conhecido pelos pharmaceuticos sob o nome de *Magnesia Bisurada*, cessa por completo as maiores dores do estomago em tres minutos e a cura completa em duas semanas. Este preparado é inoffensivo: é usado diariamente nos hospitaes assim como recommendado pela distincta classe medica. Um dos attractivos é a cura achar-se ao alcance de todos pelo seu custo diminuto, sendo a *Bisurada* obtida em qualquer pharmacia. Uma colherinha de pó deluida n'um pouco d'agua após ás refeições é tudo quanto se torna necessario afim de assegurar uma boa digestão e positivamente a cura das desordens do apparelho digestivo. (K. 1353)

UNIÃO DOS PRATICOS DE PHARMACIA

Domingo 19 do corrente, ás 19 horas, realisar-se-ha uma grande reunião, em que vão ser tomadas serias medidas referentes aos interesses da classe e para o que se pede o comparecimento de todos os associados. — *A. Moreira* 1° Secretario. (K. 27012)

FAZENDA DA VARGEM GRANDE, CANTAGALLO, E. DO RIO

O abaixo assignado, que está em demanda com a viuva de Francisco Bernardes Arruda, d. Maria Guimarães Arruda, e herdeiros de Arruda, tendo conhecimento de que pretendem os seus devedores alienar essa fazenda, unico bem que possuem para garantir o seu credito, protestou perante o juizo competente contra a venda da dita fazenda, por ser em fraude de execução (artigos 491 paragrapho 6° e 494 paragrapho 3° do Reg. n°. 737 de 1850), e para que chegue ao conhecimento daquelle a quem possa interessar, torna publico o seu protesto, afim de que produza os effeitos legaes.

Rio de Janeiro, 19 de agosto de 1921. — *Florindo Loureiro Sampaio*. (Firma reconhecida.) (K 26146)

A' PRAÇA

Mario Carlo Pareto, Aldo Pareto, Luigi Pareto, Izabel Palos Pareto e Carlos Palos, communicam a esta praça e ás demais do Paiz e do estrangeiro, com as quaes operava a firma CARLO PARETO & C., que constituiram, em continuação e successão á referida firma, uma outra que girará sob a mesma razão social, com o mesmo capital de tres mil contos de réis e com a responsabilidade solidaria dos dois primeiros signatarios deste, filhos do finado Sr. Carlo Pareto.

Esperam merecer, os membros da sociedade ora reconstituida, a confiança que sempre foi dispensada á firma de que foi chefe o extincto Sr. Carlo Pareto.

Continuam como seus procuradores os seus antigos auxiliares Arthur Ambrosetti, Joaquim Telles, Carlos Magalhães Bastos e Dr. Antonino Toscano.

MARIO CARLO PARETO
ALDO PARETO
LUIGI PARETO
IZABEL PALOS PARETO
CARLOS PALOS.

(K. 26158)

VENERAVEL E ARCHIEPISCOPAL ORDEM TERCEIRA DE NOSSA SENHORA DO MONTE DO CARMO

Sua Administração, em satisfação ao grande legado que á Instituição fez o irmão bemfeitor Commendador João Gonçalves Raposo, de inolvidavel memoria, fará celebrar, amanhã, domingo, 21 do corrente, na Egreja da Veneravel Ordem Terceira, á Rua 1° de Março, a festa do Senhor Bom Jesus dos Perdões.

A solennidade terá inicio ás 11 horas, sendo celebrante Monsenhor Dr. Fernando Rangel de Mello — illustre Commissario da Ordem — que será acolytado por outros Sacerdotes.

Ao Evangelho discursará sobre o assumpto da festividade o Reverendo Padre Dr. Leovigildo de Macedo Franca, distincto orador sacro. A orchestra confiada á direcção do professor Luiz Pedrosa, executará, na solennidade, o seguinte programma: "Marcha Solenne", do maestro Luigi Bottazzo; "Introito", do Padre Dr. João Baptista de Sequeira; "Kyrie et Gloria", de L. Perosi; "Gradual", de Amatucci; "Ave Maria", de Hartmann, por occasião do orador ao Evangelho; "Offertorium", do Padre Dr. Sequeira; "Sanctus", Benedictus" e "Agnus Dei", de L. Perosi; "Communio", de Amatucci; "Preludio final", de Frei Petrus Sinzig.

Em nome da Mesa Administrativa convido os irmãos graduados e rasos e os fieis devotos a assistirem a este solenne acto de religião.

Secretaria da Veneravel Ordem, em 19 de Agosto de 1921.

O Secretario,
FRANCISCO BARBOSA DA ROCHA. (7731)

COLLEGIOS

Agencia Dactylographica e de traducções

Executam-se trabalhos dactylographicos e traducções com o maior esmero e presteza na Escola Commercial Feminina, á rua S. José, 72, 2° andar. Preços modicos. Informações na séde da escola, das 10 da manhã ás 5 horas da tarde. (1903)

CURSO SUPERIOR DE PREPARATORIOS

Diurno e Nocturno
RUA DO OUVIDOR, 50
E' o melhor. Tel. N. 6705

Atravez 12 annos de magisterio, centenas de moços guiados pela nossa orientação formaram-se em medicina, engenharia, direito, etc., ou pregaram nos punhos os galões de officiaes.

Peça-nos informações. (7702)

ANNUNCIOS

MLLE. MATTOS

Manicure: — Unhas e sobrancelhas. — Gonçalves Dias n. 56. — Phone C. 5656. (K 26129)

TOSSE!

LARYNGENO é o melhor xarope peitoral. Vidro, 2$500. Depositarios: Rodolpho Hess & Comp. — Rua Sete de Setembro n. 6 (K 17983)

IRMANDADE DA SANTA CRUZ DOS MILITARES

Na fórma dos artigos 83 e 85 do Compromisso e de ordem do exmo. sr. general provedor, convido a todos os irmãos a comparecerem ás 2 horas da tarde de domingo, 21 do corrente mez, no Consistorio desta Irmandade, munidos das competentes listas, para elleger-se a Mesa Administrativa que tem de funccionar em 1922, as quaes deverão conter trinta nomes; sem que nellas entrem, porém, os dos irmãos generaes Manoel Antonio da Cruz Brilhante, Augusto Cesar Diogo, Alfredo José Abrantes e dr. Manoel Pereira de Mesquita, tenente-coronel Eduardo Honorio de Amorim Bezerra e major Herculano Antonio Pereira da Cunha Junior, por já terem sido reeleitos pela actual Mesa (artigo 80), nem os dos irmãos generaes Feliciano Benjamin de Souza Aguiar e Affonso Fernandes Monteiro, majores Adolpho Ferreira Nobrega e dr. Joaquim da Silva Gomes, capitães Alvaro Conrado de Niemeyer e Paulo de Araujo Bastos, por já terem servido durante tres annos consecutivos (§ 4° do artigo 80).

Na mesma occasião serão tambem eleitos os membros das seguintes commissões: a) Medica; b) de exame de contas e da conducta compromissaria da Mesa em exercicio, (paragraphos 2° e 3° do artigo 85).

As listas para cada uma dessas commissões conterão seis nomes.

Consistorio no Rio de Janeiro, 12 de agosto de 1921 — *Dr. Manoel P. Mesquita*. (K 22955)

DINHEIRO

Empresta-se por promissoria. Avenida Passos n. 32, 1° andar, sala da frente. (K 27065)

JOCKEY-CLUB

SOCIOS TEMPORARIOS

2° semestre de 1921

A' disposição dos srs. socios temporarios, acham-se na Thesouraria desta Sociedade os recibos relativos ao pagamento da contribuição referente ao 2° semestre do corrente anno, o que poderá ser feito das *12 ás 17 horas*, até o dia 31 de Outubro proximo futuro.

Thesouraria do Jockey Club, em 17 de Agosto de 1921. — *Alvaro A. Barroso*, Thesoureiro. (K.26215)

OURO Gª 3$100

PLATINA e BRILHANTES
COMPRA-SE
Uruguayana, 97 (K 27038)

Motor para lancha

Vende-se um pela metade do valor, não foi usado, 20 cavallos. Ver á rua S. Pedro, 1 — Freitas & Comp. Por obsequio. (K 27097)

E' um mysterio!...

o effeito do BIO-SAN na impotencia. Drogaria Baptista. Rua dos Ourives n. 30. (K 27.115)

PROFESSORA

Para ensinar inglez, francez e portuguez, no Instituto Universal Beneficente. Largo do Rosario 16, sobrado. (K 27111)

Brilhantes 1:000$000

Ouro m., 4$000; prata de 60 a 300 réis e joias usadas, pagam-se principescamente; na JOALHERIA PARIS — Uruguayana, 41. PLATINA 22$. (K 26196)

LIVROS – COMPRAM-SE NOVOS E USADOS

Pequenas bibliothecas ou qualquer quantidade — Caso os tenha para vender escreva hoje ao sr. Oliveira. — Rua Senador Nabuco n. 156 — Villa Isabel. (K 27022)

100$000

Desappareceu da rua Mattoso 80 — Um cachorro Buldog Hilha, rajado escuro, cotó, com colleira e argolla de metal. Gratifica-se ás pessoas com a quantia acima, que o entregar ou der informações exactas. (K 26274)

ALUGA-SE

Um amplo armazem com residencia. Trata-se de 8 ás 11 horas da manhã á rua Affonso Cavalcante 207, loja. (K 26256)

LANDAULET RENAULT

35|45, perfeito e garantido, pela melhor offerta. Por falta de espaço. Rua José Bonifacio 176, Nictheroy. (K 26159)

COPACABANA

Aluga-se a casa n. 5, da rua Hilario de Gouvêa, num dos melhores pontos de Copacabana, proximo da Avenida Atlantica. E' de dois pavimentos, tendo duas salas em baixo, copa, cozinha e outras dependencias. Em cima tem quatro quartos, banheiro, etc., alem do quarto para creada. A tratar na mesma. (K 26162)

Curou-se de um eczema

de que soffria ha dez annos, a esposa do sr. Antonio Gomes, residente á rua Aristides Lobo n. 82, tendo usado duas latas de Pomada Santa Lucia. — Preço: 1$800. Em todas as drogarias. (K 26164)

CASA - BOTAFOGO

Aluga-se com ou sem mobilia a casa da rua Conde de Irajá n. 175, com tres quartos, duas salas, quarto para creado, etc. Vêr e tratar na mesma de 10 ás 5 horas. (K 26165)

Curou-se de frieiras

de dois annos, com a Pomada Santa Lucia, o sr. J. Rapozo, morador á Avenida Salvador de Sá n. 182. (K 26163)

A. REBOUÇAS

Madeiras e materiaes de construcção. Especialidades para marcenaria e carpintaria. 162, rua Machado Coelho, 162. Telephone Villa 4828. (K 26169)

ELEVADOR

Vende-se um electrico, 3 1|2 cavallos, para carga, funccionando, preço 3:600$000. Trata-se á rua Theophilo Ottoni 20, 1° andar, das 13 ás 14 horas. (K 26096)

TERRENO

Na Penha, mesmo na estação, vende-se, 10 x 40, preço de occasião. Tratar, Cattete n. 106, Rapido Gloria. (K 26258)

A' PRAÇA

Prado & Sá, tendo transferido aos srs. José M. Frias & Comp., a sua fabrica de saccos, sita á rua da Saude n. 37, participam aos seus amigos e á sua numerosa freguezia, que mudaram o seu escriptorio de commissões, consignações e conta propria para a rua do Rosario n. 158, sobrado, onde esperam receber a continuação de suas prezadas ordens. (K 26107)

"Creme d'Iran"

E' O MELHOR ALIMENTO PARA CREANÇAS
PREÇO, 1$000

Vende-se em todas as pharmacias, confeitarias, armazens, etc. Deposito geral e fabrica — Drogaria e pharmacia Gil, rua Marechal Floriano 154. Telephone Norte n. 5939. (K 26101)

20 CONTOS

Vende-se — 20 contos, vivenda mobilada, todo conforto, Rua Anna Telles n. 93 — Jacarépaguá, tres quartos, duas salas — dependencias tres quartos, tudo pintado novo. Terreno 4.000 mil metros quadrados, arvores frutiferas, Cannavial, chiqueiro, gallinheiros. (K 26211)

PHOTOGRAPHIA

Vende-se em S. João d'El Rei, na principal rua, por pouco preço, um atelier photographico com a especialidade de retratos "mignons". Cartas a J. A. da Silva, caixa postal n. 13. (7728)

LEQUES

para noivas e para toilette, ultimas novidades

Montam-se e concertam-se leques como na Europa
Casa Grão Turco
Ouvidor, 96. Tel. N. 4034 (17687)

OURO

Prata, platina, brilhantes, compram-se e pagam-se bem; na praça Tiradentes n. 64 — CASA GARCIA. (14023)

Fabrica de molduras

Execução perfeita e garantida em molduras de estylo. Porta retratos ovaes e redondos. Alta novidade. Unica casa que applica madeira que não bicha. Reforma-se molduras usadas. Preços da fabrica. Rua Sete de Setembro n. 203. (19300)

VINOVITA

Quereis força, vigor, energia e saude?

TOMAE O VINOVITA VINHO DA VIDA

o tonico por excellencia dos enfraquecidos anemicos, neurasthenicos, convalescentes, etc.

Depositarios: R. dos Andradas, 29 Rio; r. do Carmo. 31-B. S. Paulo

Carlton Hotel Restanrant

Installação de apurado gosto e conforto, para familias de tratamento. Agua corrente em todos os quartos, etc. Telephone em todos os andares, servidos por elevador.

COZINHA DE PRIMEIRA CLASSE.
RUA DO CATTETE N. 44—Tel. B. M. 2891

O hotel acha-se situado a uma quadra do formoso jardim da Gloria — SENDE & COHEN. (7733)

Especifico da grippe

EUCEINA WERNECK

FAZ ABORTAR A INFLUENZA

Venha ou não acompanhada de febre.

(1190)

CASA ALLEMÃ

Casa allemã importante procura empregado para o deposito e expedição. Travessa Santa Rita, ns. 22|24. (K 26238)

CASA NOVA

Vende-se uma em rua transversal de Conde de Bomfim, para pequena familia de tratamento. Informações com o sr. Cunha, á Avenida Rio Branco n. 46, terreo, das 10 1|2 da manhã ás 4 horas da tarde. (K 26245)

CALDEIRA

Vende-se uma caldeira a vapor força effectiva de 35 cavallos. Trata-se á rua Theophilo Ottoni n. 17, loja. (K 26246)

JUNE

Venha domingo de tarde sem falta. Confie intelligencia. Estarei perto do local onde compramos frutas a ultima vez. Eu te verei chegar. Só falte se o P. de L. fôr. Coisas serias. W. (K 26243)

PHARMACIA

Vende-se fazendo bom negocio. Informações com o sr. Lauro Salles, á rua da Assembléa n. 29 ou drogaria Gesteira, rua Gonçalves Dias 59. (K 26217)

SANTA THEREZA

Zimmer gut moebliert, mit Morgenkaffee an Alleinmieter billigst zu vermieten. Garten, herrliche Aussicht auf Einfahrt & Hafen. Ladeira do Meirelles n. 60. (K 26226)

SALA

Aluga-se uma, excellente para escriptorio ou consultorio, á rua Uruguayana n. 95. Trata-se na loja. (K 26231)

Qualquer preço

Vende-se urgente, cadella adulta importada, legitima "Loulou" preta. — Rua Barão de Mesquita n. 807. (K 26176)

BANCO DOS F. PUBLICOS

Vendem-se 186 acções com dois mezes de juros vencidos. Propostas a "Vendedor Banco", nesta redacção. (K 26175)

Terrenos em Ramos

Vendem-se lotes a prestações de 50$ na Est. da Penha n. 954, proximo ao ponto dos bondes, podendo construir logo. Empresta-se dinheiro para construcção. Trata-se com o proprietario das 2 ás 4, na rua Theophilo Ottoni 90, sobrado. (K 26197)

PHARMACIA

Compra-se no interior, em boas condições e de pequeno capital. Carta a David, rua Uruguayana 123, Rio. (K 26198)

Riquissima sala de jantar

Vende-se toda esculturada, alto relevo, composta de meza elastica, dez cadeiras estufadas de couro, duas banquetas com marmore, étagere e guarda louça com prateleiras de crystal, obra franceza, e um espelho de crystal com moldura, de 1m,70 x 1m. Trata-se á rua do Cattete 1, das 3 em deante. (K 26190)

Vassouras ou Valenç

Compra-se uma situação que esteja proxima a estas duas cidades. Dirigir-se em carta ou pessoalmente á Carlos Ratton, rua Barão de Petropolis n. 81, Rio, das 3 da tarde em deante. (K 26191)

Casa em Paquetá

Vende-se o predio da rua Cesario Alvim 30. Trata-se no n. 36. (K 26192)

Caminhão Ford

Vende-se um chassis completamente novo, em boas condições. Trata-se á rua Azevedo Lima n. 150, em frente ao theatro Phenix. (K 26255)

RIFA

Fica transferida para 20 de setembro a que se extraia hoje, de um chapéo de senhora. (K 26189)

Predio á rua Gal. Canabarro

Vende-se o de n. 119, em leilão publico, no dia 20 do corrente, ás 4 horas, em frente ao mmo., na base de 15 contos. Magnifica acquisição. Pode ser visto a qualquer hora. Ler o annuncio do leiloeiro Virgilio, no Jornal do Commercio. (K 26187)

Proximo aos banhos de mar

alugam-se dois quartos em communicação, claros e arejados, com ou sem mobilia, a pessoas de tratamento. Boa pensão e conforto moderno. — Praia do Flamengo 120 — IV — Beira Mar 247. (K 27003)

CASA

Compra-se uma pequena e nova; 3 quartos, duas salas e mais dependencias; de 25 a 30 contos; menos em Botafogo e suburbios. Negocio directo e informações detalhadas a Alfredo na redacção deste jornal. (K 26151)

Consultorio Electro-dentario

Aluga-se á rua do Ouvidor n. 71, entrada pela loja, 90$000, com todos os apparelhos. (K 27116)

Vendem-se 2 casas em leilão

No dia 21 de agosto p., ás 11 horas da manhã, na Estrada Real de Santa Cruz n. 213, 5 minutos da estação de Bangú. (K 20560)

Fazenda ou Chacara

Procura-se uma com boa casa para alugar, entre Deodoro e Santa Cruz, na E. F. C. B. Offertas por favor ao Exped. deste jornal sob T. V. K. 1234. (K 25676)

Pinturas de cabellos

Mme. Oliveira, tinge cabellos só a senhoras. Seu preparado, completamente inoffensivo, de exclusiva base de Henné, não suja roupas nem impede de lavar a cabeça, faz pretos, castanhos e louros, acajú. Rua do Areal n. 1, sobrado, defronte do Senado — Telephone Norte n. 6514. (K 25657)

OLARIA

Por motivo de seu proprietario ter outros negocios, vende-se ou admitte-se um socio com pratica; fabrica á machina; tabatinga especial para telhas systema franceza, desvio da E. de Ferro nos fornos; é negocio optimo. Avenida Suburbana n. 2:919, Cascadura. (K 25743)

Casa no Curvello

Aluga-se casa á rua Marinho n. 2, sem mobilia, para casal ou pequena familia de tratamento, com jardim, todas as commodidades e esplendida vista. (K 25797)

CHAPÉOS

Lindos modelos em seda, palhas, veludo, para senhoras e meninas, com flores, aigbret, a 20$, 25$ e 18$000. Tinge-se e reforma-se qualquer. Executa-se qualquer modelo. M. BOS, rua da Carioca n. 10, 1° andar. (K 24823)

ZIMMER

gut moebliert, mit Morgen — Kaffee in modernem Hause brasil. Familie preiswert zu vermieten. — Kleiner Garten, warm. u. kalt. Bad, etc. vorhanden. Rua Barão de Mesquita, 587, Andarahy. (K 25377)

CASA MOBILADA

Aluga-se proximo ao Leme, com 4 quartos, 2 salas, etc. Inf. Senador Dantas 25. (K 25395)

CASA EM THEREZOPOLIS

Vende-se uma casa moderna, com illuminação electrica, agua encanada e esgotos, situada em magnifico local, em centro de terreno, com agua nascente, jardim, grande pomar e horta. Informa-se pelo telephone Sul 1076. (K 20606)

PHARMACIA

Vende-se, bem localizada, preço baixo, a tratar na drogaria Gesteira. — Rua Gonçalves Dias. (K 22680)

Pensão Florentina

RUA LARANJEIRAS N. 147
TEL. B. M. 251

Tratamento exclusivamente familiar. Quartos espaçosos e hygienicos. Cozinha italiana e franceza. Predio no meio de vasto jardim. Fornece pensão avulsa. (K 23278)

GRUMBACH, ROCHA & Cª Praça Tiradentes n. 51

(Proximo á Companhia Telephonica)
Tel. Central 4011

Emprestam sob penhores de joias, mercadorias e tudo que represente valor. (K 24438)

PETROPOLIS

Aluga-se uma nova e espaçosa casa, com garage, na rua Bartholomeu Guimarães (Costa Gama). Para informações na rua do Rosario n. 70, sobrado. No Rio, dr. Pareto, e na rua Moniz Bacellar n. 142, com P. Zamberg. (K 23838)

Casa para negocio

Aluga-se por contrato um esplendido predio para negocio, situado no Boulevard 28 de Setembro, em bom ponto. Trata-se e informa-se á rua Aguiar n. 77, das 9 ás 12 horas. (K 25503)

OURO

Compra-se ouro, prata, platina, brilhantes e joias. Officina de concertos de joias e relogios. Rua Vasco da Gama n. 5. (K 24372)

COPACABANA

Aluga-se, de 15 de setembro em deante, optima residencia feita para seu proprietario que se retira para a Europa, tendo no 1° pavimento: sala de visitas, saleta de espera, sala de jantar, copa, W. C., cozinha, despensa, quarto de criado, jardim na frente e nos fundos. No 2° pavimento: tres bons dormitorios e amplo e hygienico quarto de banho com banheira, aquecedor, bidet, etc., e dois terraços. Para ver e tratar — Rua 9 de Fevereiro n. 29, perto da Avenida e do posto de banho, das 10 ás 12 horas. Tambem se trata na Casa Sportman — Rua dos Ourives n. 25. Preço 700$. Occupação minima, tres annos. (K 25347)

Vitrines e balcões

Vendem-se duas magnificas vitrines de crystaes curvos, duas ditas para exposições externas, dois balcões completamente novos. Avenida Rio Branco 119, Joalheria Cotia & Dantas. (K 25685)

PERDEU-SE

Quarta-feira, no Palace-Hotel, uma barrete de platina, com tres brilhantes. Gratifica-se á quem entregar á rua Copacabana n. 1093. (K 25851)

Predio no centro

Aluga-se um perto da Avenida, com grande armazem e dois andares. Informações, por favor, na rua Gonçalves Dias n. 12, armazem. (K 26041)

Emprego de capital

Vende-se uma casa rendendo actualmente 300$000 mensaes, podendo facilmente obter-se maior quantia. Preço ultimo é 25:000$000. Trata-se á Avenida Rio Branco n. 9, sala 124, das 2 ás 4 horas da tarde. (K 25727)

PETROPOLIS

Aluga-se um lindo predio com nove quartos, duas salas, cozinha, copa, banheiro, etc., mobilado com todo conforto — Aluguel por um anno 6 contos pago adeantado. Informa-se na rua da Assembléa n. 74 — Tinturaria. (K 26038)

Sitio para veranistas

Vende-se um em Ipiábas, proximo á Barra do Pirahy, 700 metros de altitude, casa boa, recentemente reformada, 48 hectares de terras. Preço: 16 contos. Para tratar com o proprietario Leon C. Legay. (K 25897)

Saccos vasios de cevada

Vende-se grande quantidade na Companhia Cervejaria Brahma. Rua Marquez de Sapucahy n. 200. (7701)

"URIC"

EM TABLETTES

Pharmaceutico Theophilo de Andrade. Medicamento homœopatha que dissolve e expelle o acido urico, empregado nas dores dos rins, arthritismo, calculos, areias, bilis, artereo-sclerose, obesidade, gotta, eczemas e todas as perturbações do apparelho urinario. Não tem dieta. Drogarias Baptista Huber, Pacheco e Granado & C. Preço, 3$500. (4981)

Cofres Nacional

Os cofres NACIONAL honram a Industria Brasileira. Os attestados de quasi todos os Bancos no Brasil e de diversos peritos em muitos incendios collocaram-n'o á frente das grandes marcas estrangeiras.

VAZ SALLEIRO & Cia.
Rua do Rosario, 68 — Fabrica: R. S. Pompeu, 19
RIO DE JANEIRO (4398)

Fabrica de papelão

Rua Conselheiro Olegario 119
Telephone Villa 934 (5568)

REBOCADOR OU LANCHA A VAPOR

PARA SERVIÇO FLUVIAL

Compra-se um de 30 cavallos para cima. Offertas á caixa 223, Santos. (7722)

Impotencia

Neurasthenia, Insomnias, Espermathorrea. — Cura certa, radical e rapida, no gabinete Electrotherapico do:

DR. NEVES DA SILVA
LARGO DA CARIOCA, 10.
De 1 ás 6. (4964)

TAPETES

Chegou nova remessa de legitimos tapetes da India, de pura lã.

Preços excepcionaes.
Vendas avulsas.

ALVES KASTRUP & Cia.
Rua da Alfandega 165, loja. (8037)

Fogões á kerozene

Preços de occasião. — Rua S. Pedro, 133. (8027)

Parahyba do Sul, Estado do Rio

MATTA VIRGEM

Vende-se 12 alqueires e 114 em pastos, tudo valado e cercado de arame farpado, 9 kilometros da cidade de Parahyba do Sul, com 187 rezes, grande jazida de malacacheta, etc. — Ver e tratar, por favor, com o cirurgião dentista Carlos Charlier Nunes. Rua Moreira Cesar, 18, Parahyba do Sul, Estado do Rio. (8048)

MOLESTIAS DA PELLE

Ulceras cancerosas e tumores. Syphilis, arthritismo e MORPHÉA

— Dr. ED. MAGALHÃES —
Rua 7 Setembro, 36. (K 26220)

CASA PARA UM CASAL

Precisa-se de uma casa com dois quartos, duas salas, W. C., banheiro e quintal; deseja-se nos logares: Santo Amaro, Flamengo, Praia do Russell, até Almirante Tamandaré. — Caixa postal n. 829 — Luiz. (K 25918)

Correspondente dactylographo

Precisa-se de um correspondente habil para casa importadora; dá-se preferencia a quem souber corresponder alem do portuguez, em francez, inglez ou allemão; exigem-se referencias e pede-se indicar mais ou menos o ordenado. Cartas a este jornal sob as iniciaes T. H. jornal sob as iniciaes J. H. (K 25980)

PREDIO EM MADUREIRA

Vende-se um com duas salas, dois quartos, na rua Marechal Rangel n. 149; informa-se na mesma rua n. 183, com o sr. Velloso. (K 25731)

CASA

Casal estrangeiro de alto tratamento, sem filhos, precisa uma casa com boas accommodações, no bairro da Tijuca. Informações para a rua Dr. José Hygino n. 75. (K 25780)

ARMAZEM

Traspassa-se á rua S. Luiz Gonzaga n. 593, bem afreguezado, optima moradia de familia, bom quintal e horta e paga pouco aluguel e contrato oito annos; o motivo explica-se ao pretendente. (K 25798)

TERRENO

Vende-se o da rua Cabuçú n. 153, (Lins Vasconcellos). Trata-se na rua Senador Pompeu n. 161. (K 25758)

REMINGTON

Vende-se uma em perfeito estado, com rolo grande, propria para escriptorio commercial. Rua da Alfandega n. 72. Preço 600$000. (K 25782)

1° ANDAR

Para escriptorios dentistas ou atelier aluga-se um optimo sobrado com cinco salas, á rua Sete de Setembro 193, casa de chapéos para senhoras, proximo ao Parc. (K 24821)

Casa na Avenida Atlantica

Vende-se no Leme, com frente para a rua Gustavo Sampaio e frente para a Avenida Atlantica, com 14 metros de largura, por 150:000$ de réis. Não se trata com intermediarios. Recados pelo telephone Sul 2119. (K 24871)

(A's damas e senhoritas)

Aprendei a fazer vossos vestidos e chapéos e outras prendas necessarias a uma dona de casa economica e de gosto. Curso completo em tres mezes, sendo um gratuito. Rua Sete de Setembro n. 134, 2° andar. (K 24868)

APPARTAMENTO

de frente, independente, com pensão, Flamengo, podendo ter 2, 3, 4 ou 5 dependencias ou seja: sala de visitas, de espera e dormitorio ou estas e mais sala de jantar e outros dormitorios, sendo pois uma casa dentro de outra, sem o incommodo dos creados; é unico no Rio; excellente sala de banho, optimo cozinheiro; ha 1 passo do mar, jardim, garage, todo o moderno conforto, alugando-se com ou sem mobilia; 2 aposentos juntos ou separados para casal ou familia, quarto para senhor ou senhora de fino trato; exige-se absoluto respeito e moralidade; inpeccavel creadagem. S. Vergueiro n. 86. T. B. M. 4048. (K 24704)

TERRENO

Vende-se na rua Paulo Frontin (Morro do Senado), de 14 x 20 ou metade, por preço de occasião. Trata-se com Malta — Rua Primeiro de Março ns. 11 e 13. (K 24407)

PHARMACIA

Precisa de um empregado com pratica. Trata-se á rua Uruguayana 208. (K 25655)

ENCANTADORA VIVENDA

PREÇO 60 CONTOS

Vende-se, ainda não habitada, com accommodações modernas e finamente decoradas, á rua Professor Gabizo n. 127 — (Haddock Lobo). (K 24819)

TRASPASSA-SE

uma moradia no centro commercial, com cinco quartos, duas salas, cozinha, fogão a gaz, etc., á rua do Theatro n. 21. Trata-se na CASA de BORDADOS, na loja. (K 24832)

CINEMA

Grupo electrogenio novo, com magneto, canalização, caixa descarga e deposito (está completo); força de 5 H. P., 1200 rotações, 35 A. e 110 V., fabricante ASTON. Preço 3:200$ para revendedor preço especial. Ver e tratar na rua Chile n. 17, com Julio. Urgente. (K. 24810)

AUTOMOVEL TYPO SPORT

Vende-se um, na rua S. Lourenço n. 103 — Nictheroy. (K 24844)

Hotel Bello-Horizonte

EM SANTA THEREZA

Confortavel e economico. A dez minutos do largo da Carioca; bondes de quarto em quarto de hora, e accessivel aos automoveis. Localizado no ponto mais arejado e mais bello da collina, com deslumbrante vista para a entrada da barra e panorama da cidade. Curvello, Rua Marinho n. 1. Telephone Central n. 501. (K 25671)

Palacete mobilado

RUA COPACABANA N. 848

Aluga-se por contrato, o palacete ricamente mobilado, com roupa de cama e mesa. Tudo novo, situado no melhor ponto da rua Copacabana n. 848. Trata-se na mesma, das 2 ás 6 horas da tarde. (K 25819)

Formiga Saúva

O formicida FORMIDAVEL, dos industriaes Varges Schomaker & Comp., approvado em diversas experiencias officiaes e particulares com assistencia do sr. ministro da Agricultura e patenteado pelo governo da Republica; é o mais economico e o unico verdadeiramente infallivel de todos os formicidas conhecidos. Não precisa de machina para ser applicado e não explode nem pega fogo. Os pedidos de informações e encommendas devem ser dirigidos aos escriptorios de Varges, Schomaker & Cia. Rua Sete de Setembro 92 — Rio. (K 21239)

Socio capitalista

Deseja-se um com o capital de 15 contos, ficando como caixa da sociedade. Prefere-se pessoa que tenha a comprehensão de desenhos de machinas. Trata-se de apparelho de real utilidade e se prevê saida rapida. Cartas a "Inventor", neste jornal. (K 27047)

CIMENTO BRANCO ATLAS

VIGAS DE AÇO BELGAS I

Domingos Joaquim da Silva & Cia. — Rua S. Pedro, 54. (K 25985)

CHACARA — PETROPOLIS

Vende-se uma chacara na Estrada da Saudade n. 1213, com 91m,00x382m,00, casa para morada, com tres salas e seis quartos e mais dependencias, uma pequena chacara de flores, agua nascente, com deposito de cimento armado, com encanamentos para diversos logares e grande parte com floresta; para mais informações na rua da Carioca n. 16, sobrado. Annibal R. Ferreira. (K 26121)

BOTAFOGO

Aluga-se em esquina de rua, logar de negocio, um armazem proprio para loja de ferragens, sapataria, armarinho, etc., na rua D. Carlota 86; trata-se no n. 81. (K 26140)

Landaulet FIAT

Vende-se um de luxo, da marca acima, 15 x 20 H. P.; para ver, na garage Avenida, na rua da Relação n. 16, e para tratar na rua Primeiro de Março n. 88, Loteria Federal; com o sr. Leon. Preço de occasião. (K 25774)

Agua-Raz a 2$900!!!

Oleo genuino a 2$800; idem superior, a 1$800; alvaiade allemã a 1$500 idem V. M. a 2$000. Rua de S. Pedro n. 180. Tel. Norte 4810. (K 20988)

Trocam-se joias

Compram-se, vendem-se e concertam-se, na joalheria A Turmalina, á travessa de S. Francisco n. 6. Tel. 4789. (K 20988)

COPACABANA

HOUSES FOR SALE — Several prices. Apply 40, Av. Rio Branco, Empreza Central. (K 25733)

Confortavel vivenda

Vende-se uma bella casa recentemente construida, na rua Professor Gabiso. As chaves estão na rua Haddock Lobo n. 393. (K 25513)

CATUMBY

A. M. Gomes, cirurgião-dentista, avisa os moradores deste bairro que faz com garantia e por preços modicos, qualquer trabalho de sua profissão. Rua do Cunha 45, das 8 ás 12 horas, quartas e sabbados. (K 25544)

Excellente aposento

Aluga-se com optima pensão, a pessoas da maxima respeitabilidade, um excellente aposento, muito amplo e arejado, em casa de todo o conforto e rigorosa seriedade; tem telephone, banhos quentes e frios. Dão-se e exigem-se referencias, á rua Vinte e Quatro de Maio 23, S. Francisco Xavier. (K 25661)

ARMAZEM COPACABANA

Aluga-se com tres portas, n. 657. Tratar na mesma rua n. 632. (K 25753)

Medico veterinario

Dá consultas e recebe chamados na pharmacia Miguel Couto, Praça Gonçalves Dias 15. Tel. Norte 4006. (K 24872)

ACTOS FUNEBRES

Major José Gonçalves Pinheiro

A viuva, filhos e nora do major JOSÉ GONÇALVES PINHEIRO, participam aos parentes e amigos o seu fallecimento hontem, ás 7 horas da noite, e convidam para o seu enterramento hoje, ás 4 1|2 horas da tarde, saindo o feretro da casa de sua residencia á rua Mattoso n. 202, para o cemiterio de S. Francisco Xavier. (K 26271)

Marquez de Paranaguá

Pelo centenario do nascimento do MARQUEZ DE PARANAGUÁ, sua familia faz rezar uma missa na matriz da Gloria, no largo do Machado, ás 9 1|2 horas, amanhã, domingo, 21 do corrente. (K 26209)

Domingos José dos Afflictos

Elvira Maria dos Afflictos, Rosalina, Honorina, Jocelyna dos Afflictos, Joaquim Rosa e familia, Henrique Fazenda e familia, convidam seus parentes e amigos de seu inesquecivel esposo, pae e cunhado DOMINGOS JOSÉ DOS AFFLICTOS, para assistirem á missa de setimo dia que será rezada segunda-feira, 22 do corrente, ás 9 horas, na egreja de N. S. do Rosario, pelo que desde já se confessam agradecidos. (K 26232)

Francisca da Silva Abranches

Armando Augusto de Abranches, Antonio José da Silva, Luzia Mendes da Silva, Marcellina da Silva Teixeira, José Agostinho da Silva e Braz Teixeira convidam os seus parentes e amigos para assistirem á missa que por alma de sua inesquecivel esposa, filha, irmã e cunhada CHIQUINHA, mandam celebrar segunda-feira, 22 do corrente, na capella da Fortaleza de S. João. (K 26207)

Paschoal Cezario

Conchetta Carnaval Cesario, Luiza Cezario, Magdalena Cezario, Luiz Cezario e José Carnaval convidam os parentes e amigos para assistirem á missa de setimo dia de seu desditoso esposo, irmão e cunhado PASCHOAL CEZARIO, que se realizará segunda-feira, 22 do corrente, ás 8 1|2 horas, no altar-mór da egreja de Sant'Anna. Desde já se confessam agradecidos. (K 26150)

Marechal Marques Porto

A viuva e seus filhos, pela passagem do 2° anniversario da morte de seu esposo e pae marechal MARQUES PORTO, mandam celebrar uma missa hoje, sabbado, 20 do corrente, ás 9 1|2 horas, no altar de Nossa Senhora das Dôres da egreja de S. Francisco de Paula. (K 27040)

Dr. Possidonio de Carvalho Moreira

(PROFESSOR DA ESCOLA DE E. MAIOR DO EXERCITO)
(7° DIA)

Lyria de Carvalho Moreira, Maria Amelia Pessoa, Nelson Pessoa, senhora e filhos, dr. Manuel de Araujo, penhorados a todas as pessoas que acompanharam os restos mortaes do seu idolatrado e saudoso esposo, genro, cunhado, tio e primo DR. POSSIDONIO DE CARVALHO MOREIRA, ainda sob o influxo de profunda dôr, convidam os parentes e amigos para assistirem á missa que por sua alma mandam rezar segunda-feira, 22 do corrente, ás 10 horas, no altar-mór da egreja de S. Francisco de Paula, confessando-se antecipadamente gratos. (K 27021)

Maria Adalgiza Cleto Moreira

Euclydes Cleto Moreira, Nyiséa, Maria Edith Cleto e Luiza Motta, agradecem a todos os parentes e pessoas amigas que compareceram e acompanharam á sua ultima morada a sua idolatrada esposa, mãe, cunhada e filha MARIA ADALGISA CLETO MOREIRA e a todos se confessam eternamente gratos. (K 26.157)

Maria Idalina de Souza Menezes

Antonio Francisco de Menezes, seu esposo, filhos, mãe, irmãs, sobrinhos, participam aos parentes, compadres e pessoas amigas o fallecimento de MARIA IDALINA DE SOUZA MENEZES, esposa, mãe filha, irmã e tia, e desde já agradecem, e convidam para assistir á missa de setimo dia, na egreja de S. Francisco de Paula, no dia 22 do corrente, ás 9 horas da manhã. (K 26143)

Hildebrando de Carvalho

Amelia Pralon de Carvalho, filhos, genros e Gertrudes de Carvalho convidam os parentes e amigos de seu pranteado esposo, pae, sogro e filho HILDEBRANDO DE CARVALHO, para assistirem á missa de 3° mez de seu fallecimento, a qual será celebrada no dia 22 do corrente, na matriz de S. João de Merity (Pavuna), ás 9 horas da manhã. (K 26219)

Placido Gonçalves Agra

Julio C. Urzedo da Rocha, Francisco José da Nova Junior, Arthur G. Urzedo da Rocha, João Brito, Manoel Francisco da Nova e Norberto Mesquita, agradecem a todas as pessoas que acompanharam os restos mortaes de seu inesquecivel antigo auxiliar e companheiro PLACIDO GONÇALVES AGRA, e convidam novamente a todos os parentes e amigos para assistirem á missa de setimo dia que, pelo descanso eterno de sua alma mandam celebrar ás 8 1|2 horas de segunda-feira, 22 do corrente, no altar-mór da egreja de S. Francisco de Paula, antecipando seus agradecimentos. (K 26252)

Adolpho C. Marques da Costa

(6° MEZ)

A familia do finado ADOLPHO CASIMIRO MARQUES DA COSTA, fará celebrar na proxima segunda-feira, 22 do corrente, ás 9 1|2 horas, na egreja de Nossa Senhora do Carmo, uma missa pelo repouso da alma desse seu querido e saudoso parente, convidando para esse fim todos os seus parentes e amigos. A todos aquelles que se dignarem assistir a esse acto de religião e caridade se confessa summamente agradecida. (K 26254)

Julieta de Hollanda Fernandes Coelho

Dr. Alpheu Fernandes Coelho e filhas, Maria de Hollanda da Maia e filhas, Leopoldina de Hollanda Souto e filha, Georgina de Hollanda Campos e filhos, dr. Hollanda Cunha, senhora e filhos, dr. Custodio Quaresma, senhora e filha, João Neves, dr. Romulo Steple e senhora, convidam os parentes e amigos para assistirem á missa de setimo dia que por alma de sua sempre lembrada esposa, mãe, irmã, tia e cunhada JULIETA mandam rezar hoje, sabbado, 20 do corrente, ás 9 1|2 horas, em todos os altares da egreja da Candelaria, confessando-se gratos por este acto de religião. (7742)

Fernando Gonçalves Vasques

Maximino Gonçalves Diz, Maria Vasques Rodrigues, Amadeu Gonçalves Vasques e Arthur Gonçalves Vasques, pae, mãe e irmãos do fallecido FERNANDO GONÇALVES VASQUES, agradecem aos parentes e amigos que se dignaram acompanhar o enterro e mandaram corôas e flores e de novo convidam a assistir á missa de setimo dia que terá logar na egreja de S. Francisco de Paula, ás 8 1|2 horas, hoje, sabbado, 20 do corrente, e desde já penhorados agradecem. (K 26143)

Joaquim Leite

(FALLECIDO EM PORTUGAL)

Francisco Leite Ribeiro e Amaro Leite Ribeiro convidam todos os seus parentes e amigos a assistir á missa de mez que mandam celebrar na egreja de Santa Rita, no dia 22 do corrente, segunda-feira, ás 9 horas, por alma de seu pae JOAQUIM LEITE, o que por este acto de caridade se confessam immensamente gratos. (K 26026)

Dr. Alvaro Ramos

A viuva, paes, irmãos e cunhados communicam aos parentes e amigos que as missas de setimo dia serão rezadas hoje, sabbado, 20 do corrente, ás 10 horas, na egreja da Candelaria. (K 25888)

Laudecenia Ribeiro da Silva Guimarães

(VIUVA DO CORONEL FRANCISCO XAVIER DA SILVA GUIMARÃES)

O dr. Francisco Guimarães Junior, senhora e filhos, a viuva Jorge Guimarães e filhos, o dr. Justino de Menezes, senhora e filha, o dr. Adalberto da Silva Guimarães, a viuva Manoel da Silva Guimarães, a viuva coronel José Pinto Corrêa e familia, convidam aos demais parentes e amigos a assistir á missa de setimo dia por alma de sua idolatrada mãe, sogra, avó, irmã, tia e cunhada LAUDECENIA RIBEIRO DA SILVA GUIMARÃES, que será celebrada ás 9 horas, no altar-mór da Cathedral de S. João Baptista, em Nictheroy, na segunda-feira, 22 do corrente. (K 25920)

Joaquina Rosa Vieira

Benjamin Magalhães, senhora e filhos, Victor Santos Pereira e senhora, J. Fernandes Alves, senhora e filhos, Jovino Vieira e senhora, Benjamin Magalhães Junior e senhora, Cesar Magalhães, senhora e filhos, convidam seus amigos e parentes para assistirem á missa de 1° anniversario que será resada hoje, sabbado, 20 do corrente, ás 9 1|2 horas, na egreja de S. José, por alma de sua sogra, mãe, avó e bisavó JOAQUINA ROSA VIEIRA. (K 26087)

Manoel da Silva Moura

(MOURINHO)
(30° DIA)

José Alves de Almeida, José da Silva Moura e tios (ausentes) convidam as pessoas de sua amizade para assistirem á missa que mandam celebrar pelo eterno repouso da alma de seu enteado, irmão e sobrinho MANOEL DA SILVA MOURA, na egreja de S. Francisco de Paula, hoje, sabbado, 20 do corrente, ás 9 1|2 horas, antecipando seus agradecimentos. (K 25465)

CURSO DE CORTE Sta. Cecilia

Habilitam-se por escala geometrica pratica, todos os modelos dos figurinos que lhe forem apresentados, como chapéos, bordados á mão e á machina. Cortam-se moldes.

Professoras:
Mme. NUNES DE ABREU e senhorita IRENE GUEDES.
Rua General Camara, 110.
Proximo á Rua dos Ourives
Teleph. Norte, 5892 (6628)

Gabinete Electro-Dentario

Vende-se um quasi novo, com todos apparelhos de electricidade perfeitos, cadeira White, cuspideira fonte Clark; meza White com braço parede; motor electrico Dental com chicote, angulo e caneta 7; compressor Ritter; quadro Electro Dental com seringa ar quente e estojo Russel; armario dentario; ventilador oscillante; esterilizador Pettan 3; motor electrico officina; vulcanizador com 2 muffados; apparelho Elgin completo; boticões, moldeiras, seringas, raspadeira, alicate, articuladores; miudezas, material, etc. Cartas a dr. Leite, rua Frei Caneca n. 36. (K 26179)

GOVERNANTE

Precisa-se de uma de confiança (preferivel estrangeira), para tomar conta de duas meninas de 2 e 5 annos. Exigem-se boas referencias e bom aspecto e conducta. Para tratar á rua Jardim Botanico n. 184, de 1 ás 3 horas. (K 26117)

Casa mobilada–Copacabana

Aluga-se uma de sobrado com cinco quartos e outras dependencias, para os mezes de setembro e outubro. Para ver e tratar á rua Copacabana 1093. (K 26117)

Cachorros Collie

Vendem-se dois filhotes legitimos, côr brancos. Rua 8 Dezembro 76. (K 26127)

Automovel Poupe

Vende-se um particular, preço de occasião, por motivo de viagem, licenças pagas. Rua Oito Dezembro 76. (K 26126)

ESCRIPTORIOS

Alugam-se dois excellentes escriptorios servidos por elevador e com direito a luz e limpeza, á rua Buenos Aires n. 58, 2° andar. (K 26131)

PIANO

Vende-se um allemão, peça de luxo, quasi novo, por 3:500$000. Casa Viuva Guerreiro, rua Sete Setembro 169. (K 27004)

MOÇAS

Precisa-se para operarias, na fabrica Bhering, á rua Treze de Maio 19, devendo apresentarem attestados de saude e vaccina. (K 27016)

Terrenos em lotes a prestações

Vendem-se magnificos lotes de terreno em ruas calçadas, na Freguezia de Campo Grande; os lotes estão circumdados pelas Estradas de Santa Cruz ou Pedra, etc. Trata-se na rua do Carmo n. 39, 1° andar, das 4 ás 5 1|2 horas, com os srs. Vasconcellos. (K 27010)

Cachorro Loulou

Vende-se um lindo, branco. Praça dos Governadores n. 13, 2° andar. (K 27002)

Lulús da Pomerania

Vendem-se lindos filhotes, brancos e pretos, de puro sangue, á rua Gonçalves Dias n. 85. (K 26261)

BOMBA

Vende-se uma adaptavel a motor, com um cylindro, propria para encher pneumaticos de automovel. A' rua do Acre n. 104. (K 26260)

OFFERECE-SE

uma senhora allemã como governante de uma casa onde só hajam senhores do commercio e para onde possa levar seu filho de 12 annos. Offertas a M. L., neste jornal. (K 26145)

Aposentos mobilados

Alugam-se dois bons aposentos mobilados a casal sem filhos ou a dois senhores de tratamento, com pensão e com casa de familia de todo o respeito. Rua Hilario de Gouvêa n. 80, Copacabana, perto do mar. (K 25430)

JOIAS

Compra-se ouro, platina, prata, brilhantes, etc. Paga-se bem, na officina de ourives e lapidação, á rua Buenos Aires n. 216, (antiga do Hospicio). (K 26030)

Salas de frente

Alugam-se em casa de familia de tratamento, bem mobiladas e confortaveis, a casaes ou cavalheiros distinctos com ou sem pensão. — B. M. 2284, Laranjeiras n. 259. (K 25.990)

CASA NO LEME

Precisa-se alugar uma no Leme, com algum terreno, boas accommodações e garage. Cartas neste jornal a M. M. M. (K 24953)

COPACABANA

PENSÃO

Sómente a familia, fornece-se em casa de familia boa e variada, em qualquer ponto deste bairro. Rua Figueiredo Magalhães n. 110. (K 25889)

Bordadeiras á mão

A' rua dr. Dias da Cruz n. 249, (casa de familia), precisam-se de boas bordadeiras. Levem amostras. (K 25874)

VIAJANTE

Offerece-se um habilitado para drogaria ou ferragens, optimas referencias, actualmente viajando na Central, conhecedor de toda a Leopoldina e Rede Sul Mineira. Cartas neste jornal para Z. Z. Z., (viajante). (K 25878)

AUTOMOVEL

Vende-se de particular um landaulet Ford, em perfeito estado, pintado de novo, com caixa electricidade, etc. Ver e tratar com o sr. Lima, na garage á rua Joaquim Silva n. 64. (K 25914)

PHARMACIA

Precisa-se de um mocinho com alguma pratica, sabendo ler e escrever para todo o serviço. Quer-se boa recommendação. Rua General Gurjão 154, Caju'. (K 25900)

Pensão Centenario

Aluga-se bom aposento bem mobilado e arejado, perto do mar, a casal ou cavalheiro. Rua Corrêa Dutra 131. (K 25904)

NEGOCIO GARANTIDO

Dois rapazes com longa pratica e boas relações no commercio de ferragens, sendo que um conhecedor de todas as zonas do Brasil, desejando estabelecerem-se, procuram socio solidario ou commanditario, que disponha de algum capital. As melhores referencias; cartas no escriptorio desta folha endereçadas a Mercurio. (K 26105)

PARA FABRICA

Precisa-se comprar ou arrendar um terreno, de preferencia com construcção adaptavel, nas immediações das Estradas de Ferro até S. Francisco Xavier. Escrever todas as informações para a caixa postal n. 2043. (K 25883)

SANTA THEREZA

Aluga-se com contrato de 1 1/2 annos (de preferencia a quem comprar os moveis), predio com terreno, perto do bonde, 14 da cidade. Terraço com vista lindissima, quintal, banho quente e frio. Respostas á caixa postal n. 1354. (K 25886)

ESCRIPTORIOS

Esplendidos, meio minuto da Avenida Rio Branco, com direito a telephone, limpeza e luz electrica. Largo da Carioca n. 8, sobrado. (K 25890)

Quarto em Botafogo

Aluga-se optimo quarto com pensão em casa de familia de tratamento. [illegible] A casa tem banheiro, telephone, etc. etc. Exigem-se pessoas de respeito; á rua Real Grandeza n. 150. (K 24930)

AUTOMOVEL

Vende-se um Studebaker quasi novo, com sete logares. Ver e tratar á rua Archias Cordeiro n. 39, E. Novo. (K 25861)

COSTUREIRA

Precisa-se de uma com bastante pratica, na rua S. Carlos 43, Estacio de Sá. (K 25926)

PHARMACIA

Vende-se uma com contrato por sete annos e de accordo com as ultimas exigencias do reg. sanitario. Preço: 16:000$000. Rua Uruguayana n. 154, das 15 ás 17 horas. (K 25928)

A Navalha bem Afiada

Pode occasionar um accidente. Nesse caso, o primeiro pensamento deve ser MENTHOLATUM, remedio simples, excellente, sempre á mão e de facil applicação. E' calmante e fresco, para cortes, arranhões, e golpes contusos.

UM CREME SANATIVO

Mentholatum

Indispensavel no Lar

Este remedio é um artigo de uso em todo o mundo. E' usado por milhares de pessoas em geral para alliviar dôres, inflammações, resfriados, nevralgia, eczema, doenças da pelle, etc. etc.

A venda nas Pharmacias, Drogarias e Perfumarias.

The Mentholatum Co., Buffalo, E. U. A.

ARMAZEM

Aluga-se um espaçoso, com accommodações para familia, no Campo de S. Christovão n. 82. (K 25734)

PENTEADEIRA

Mme. Magdalena faz ondulações "Marcel", tingem-se cabellos e embeleza as sobrancelhas. Attende a domicilio. Telephone Central 1548. (K 25848)

Negocio de occasião

Traspassa-se a parte de um socio de uma casa de electricidade e bombeiro, em bom ponto, quasi centro, muita freguezia. Bom contracto, não paga aluguel. Tem morada para familia. Depende de pequeno capital. Informações: Rua Mattoso n. 8. (K 25806)

GALPÃO

com porto de desembarque, no Morro da Viuva, praia de Botafogo. Aluga-se com sotão, seis [illegible] dos, agua encanada. Serve para deposito de mercadorias, como areia, lenha, tijolos, etc. Está situado depois da officina [illegible]. Aluguel 400$000. Trata-se á rua do Rosario 28, 1º, sala da frente. (K 25710)

A' BOTA FLUMINENSE

O maior Deposito de Calçado da America do Sul.

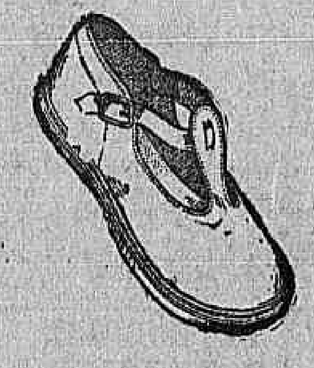

Alpercatas de S. Paulo, artigo superior

De N. 17 a 26	1$500
" " 27 a 32	5$500
" " 33 a 41	7$500
Pelo Correio mais	1$500 por par.

Grande variedade em calçados modernos para senhoras, homens e creanças.

Alberto Antonio de Araujo.

R. Marechal Floriano, 109

Canto da Avenida Passos, 123 (12043)

ELIXIR DE INHAME

depura fortalece engorda

15491

Nas Laranjeiras

A' rua Leite Leal n. 3, alugam-se bons commodos com pensão. (K 25816)

VENDEM-SE DUAS CASAS

distante da estação de Bangu' 2 minutos. Trata-se com o proprio á rua da Chita n. 12 A. (K 25679)

Grande Hotel Alliança

CAXAMBU'

Completamente novo. Mobiliario de luxo, offerecendo o maximo conforto a seus exmos. hospedes. Diarias de 9$ a 12$000, conforme do aposento.

Para melhores informações com o Sr. Teixeira no Café da Ordem.

PENSIONISTAS

Admittem-se pensionistas externos na Pensão Buenos Aires, rua do Cattete n. 245, comida de primeira ordem e preços baratos. (K 25931)

Trilhos e dormentes

Precisa-se comprar 520 metros de trilhos usados de Estrada de Ferro e dormentes para 520 metros de linha ferrea; á rua da Carioca 41, loja. (K 25939)

CASA ALLEMÃ

Casa allemã importante procura moço intelligente para serviços no laboratorio. Não é indispensavel saber allemão. Travessa Santa Rita 21/24, Rio. (K 25948)

QUARTOS

Aluga-se com mobilia ou sem mobilia a senhores serios ou casal sem filhos, á rua S. Christovão n. 570. Trata-se na mesma rua n. 501. (K 25951)

PREDIO

Aluga-se á rua Machado Coelho 86. Trata-se na rua Alfandega 278, (armazem). (K 25957)

SALA

Aluga-se em casa de um casal sem filho, uma sala de frente mobilada para homem solteiro do commercio. Tem banho quente e frio e tem telephone; [illegible] sobrado, pertinho da esquina Riachuelo. Bonde para todos os lados. (K 25919)

CHAUFFEUR

Pede-se ao chauffeur que conduziu quatro passageiros da estação Central á rua Silva Jardim n. 19, sobrado, no dia 16, ás 6 horas da tarde, o favor de entregar um livro que ficou no automovel, que será gratificado. (K 25988)

PALACETE

Vende-se um na rua Joaquim Murtinho, em Santa Thereza; construido ha um anno, por motivo de retirada para a Europa. Preço 90 contos. [illegible] Não se attende a intermediarios. (K 24960)

RAPAZ

Um rapaz habilitado, dispondo de algumas horas durante a noite, acceita um emprego de escripta ou escripturação. Cartas a Roberto, rua do Rosario n. 96 — Loterias. (K 24969)

VETERINARIO

DR. A. RAMOA

Chamados: Largo do Rosario 28, 1º andar. (K 25913)

1º ANDAR

Aluga-se um grande proprio para officina, escriptorios, etc., das 8 ás 19 horas. Preço 300$000. Rua Theatro n. 7. (K 25973)

Enxergões de arame

e madeira, fazem-se e concertam-se na fabrica, á praça da Republica n. 199. Telephone Norte n. 3285. (K 26079)

Infallivel

Qualquer pessoa que tem callos soffre horrivelmente quando anda, porque não gosta de machucar pelas ruas.

[illegible] GLOSSOP & CO. Rio.

FIAT

Vende-se um automovel Fiat. Garante-se fazer com uma lata de gasolina 100 kilometros. Informa-se á rua Frei Caneca n. 123. (K 25700)

QUEIMADOS

A acção entre amigos de um cavallo castanho, a extrair-se no dia 31 de agosto fica sem effeito. — Silverio, carpinteiro. (K 25927)

Plano de meia cauda

STEINWAY & SONS

De bellissimo som e quasi novo vende-se por preço razoavel, pelo unico motivo de seu dono — joven pianista — ter de seguir no proximo vapor para a Europa, para completar seus estudos. Ver e tratar á rua Araujo Gondim n. 36 — Leme. (K 25881)

PHARMACIA

Vende-se, por enfermidade, com excellente renda liquida; informa-se á rua Visconde de Itauna n. 68, loja. (K 26015)

Casa na Parada de Mendes

Vende-se ou aluga-se por contrato uma para moradia; trata-se por favor com o sr. Joaquim Bernardes, á rua dr. Chaves n. 1, na mesma Parada, — Estado do Rio. (K 25960)

ASTHMA

A livio prompto e efficaz obtem-se com os

Pós Anti-Asthmaticos

Descoberta Japoneza

Agentes Geraes: BRAGANÇA CID & Cia.

Rua Buenos Aires, 172

Rio de Janeiro

SOBRADO

Aluga-se um pequeno mobilado, a pessoas sem creanças. Rua Theophilo Ottoni n. 187. (K 26027)

Costureiras acabadeiras

Precisa-se de mãos, precisa-se na fabrica á rua Marquez de S. Vicente 83, Gavea. (K 26025)

EMPREGADO INDUSTRIAL

Precisa-se um que fale inglez e portuguez e tenha calligraphia boa e desembaraçada, para auxiliar, em uma industria fabril. Cartas a esta redacção com as iniciaes G. M. S. com todas as informações. (K 25940)

PREVENÇÃO !

São perfeitamente seguros os Cofres da CASA FORTE, na Associação Commercial, lado do Correio. — Alugam-se cofres desde 10$ por trimestre, para guardar qualquer valor.

ENCERADOR

Altino Virginio, encarrega-se de cavar, raspar e encerar. Chamados: Rua Voluntarios da Patria n. 271. Telephone Sul n. 399. (K 26017)

PREDIO

Compra-se um solido predio com vastas accommodações, com porão alto e habitavel, em centro de terreno, com todo o conforto para familia de tratamento, até setenta contos de réis, nos bairros de Ipanema, Copacabana, Leme, Botafogo, Laranjeiras e suas adjacencias, Gloria, Cosme Velho. [illegible] desta folha ao sr. Castro. (K 25833)

SALAS

Alugam-se em casa de [illegible] respeito, perto dos banhos de mar, a casaes distinctos. Cozinha de primeira ordem. Rua Correia Dutra n. 95. B. M. 3007. (K 25829)

Aos Engenheiros

Vende-se a notavel obra de [illegible] "Résistence des Matériaux" [illegible]. Cartas a esta redacção. (K 25843)

MICROSCOPIO

Vende-se um, completo, barato, tambem um apparelho de Raios ultra violetas. Rua Frei Caneca 171, sobrado. (K 25819)

OCCASIÃO

Cofre grande marca Nascimento com duas divisões, em muito bom estado, balcão com gavetas grandes e um grande armario, vende-se por preço de occasião. Dirigir-se á rua [illegible] de Março n. 35. (K 25848)

MOBILIA

Vende-se: Buffet, mesa elastica, jacarandá, seis cadeiras, geladeira, guarda casaca, lavatorio, mesa de cabeceira, toucador, etc., em estylo moderno. Telephone Central 3647, para marcar encontro, com [illegible]. (K 25900)

ARMAZEM

PRECISA-SE

Rua Larga, entre Visconde de Itauna e Camerino, faz-se contrato; dá-se boas luvas. Carta neste jornal a A. B. C. (K 25918)

CARRO SPORT

Vende-se um, pouco rodado, typo Hispano, com [illegible] optima installação electrica, etc. Para ver e tratar com o sr. Pinto, no cinema Ideal. (K 26063)

Pensão Washington

Alugam-se luxuosos quartos a familias de tratamento e cavalheiros, com cozinha de primeira ordem, em centro de grande jardim. Rua Laranjeiras 229. (K 25814)

Dentista - Estacio

Aluga-se sobrado. Telephone V. 922.

MEDIDORES DE ELECTRICIDADE "LANDIS & GYR"

INSTRUMENTOS DE MEDIÇÃO PARA QUADROS DE DISTRIBUIÇÃO E INSTRUMENTOS DE PRECISÃO PARA LABORATORIOS

RIO DE JANEIRO — Rua de S. Pedro, 14

SOCIEDADE - COMMERCIAL E INDUSTRIAL NO BRASIL - SUISSA

S. PAULO — Rua Florencio de Abreu 43

COMMERCIO

Rio, 20 de agosto de 1921.

NOTAS DO DIA

Hoje, ás 2 horas da tarde, deverão realizar-se as assembléas do Banco de Credito Rural Internacional e da Companhia Graphica Brasileira.

A Repartição de Aguas e Obras Publicas termina hoje, á 1 hora da tarde, o prazo para o recebimento de propostas para o fornecimento de tubos e peças especiaes, de ferro fundido, e no Collegio Militar de Barbacena, para o serviço de lavagem e engommagem da roupa dos alumnos.

ASSEMBLÉAS ANNUNCIADAS

Companhia Meridional de Mineração, dia 22, ás 2 horas da tarde.

Banco Mercantil do Rio de Janeiro, dia 25, á 1 hora da tarde.

Companhia Transporte e Carruagens, dia 27, á 1 1/2 da tarde.

Empresa Terras e Colonização, dia 29, á 1 hora da tarde.

Empresa de Aguas de Caxambu', dia 31, á 1 hora da tarde.

Setembro:

"A Noite", dia 1, ás 3 horas da tarde.

PAGAMENTOS ANNUNCIADOS

Dia 22 — Companhia Luz Stearica, dividendo de 12$000.

CONCORRENCIAS ANNUNCIADAS

Commissão Executiva do Centenario da Independencia, para confecção e publicação de uma revista illustrada, mediante subvenção que for concedida até ao encerramento da exposição nacional, dia 24.

The British Bank of South America, para a compra do acervo constante dos predios ns. 236, 237 e 237 A, á rua Mariz e Barros, medindo o terreno da fabrica cerca de 150 metros de comprimento, edificio da fabrica, machinas, installação electrica, materia prima e productos manufacturados, dia 24.

Directoria de Meteorologia, para a impressão do boletim desta directoria, correspondente aos annos de 1912 a 1916, dia 30, á 1 hora da tarde.

Estrada de Ferro Central do Brasil, para o fornecimento de dois galpões para as officinas do Engenho de Dentro, dia 31, á 1 hora da tarde.

Setembro:

Ministerio da Viação e Obras Publicas, para o serviço de navegação entre Corumbá e Cuyabá, no Estado de Matto Grosso, dia 2, á 1 hora da tarde.

REUNIÃO DE CREDORES

Credores de João Marinho & C., dia 22, á 1 hora da tarde.

Fallencia de Moreira da Silva & C., dia 22, á 1 hora da tarde.

Fallencia de V. F. Bouças, dia 23, á 1 hora da tarde.

Credores de M. Carvalho da Silva & C., dia 24, á 1 hora da tarde.

Credores de Monarcha Pino & C., dia 24, á 1 hora da tarde.

Credores de Ulysses de Oliveira e Comp., dia 26, á 1 hora da tarde.

Fallencia de Carvalho Lino e Comp. dia 26 á 1 hora da tarde.

Fallencia de M. Ferreira dos Santos, dia 27, ás 2 horas da tarde.

Fallencia de J. C. Mendes & C., dia 27, ás 2 horas da tarde.

Setembro:

Fallencia de Antonio de Souza, dia 2, á 1 hora da tarde.

Fallencia de A. Dixon & C., dia 2, á 1 hora da tarde.

Fallencia de João Ferreira de Souza, dia 3, á 1 hora da tarde.

Fallencia da Sociedade Anonyma "A Razão", dia 3, á 1 hora da tarde.

Credores de Costa Regaff & C., dia 5, á 1 hora da tarde.

Fallencia de J. Sá & C., dia 6, á 1 hora da tarde.

Credores de Pedro Rocha & C., dia 6, á 1 hora da tarde.

Fallencia de B. O. Machado & C., dia 8, ás 2 horas da tarde.

CAMBIO

A abertura deste mercado foi realizada hontem em condições estaveis, com o Banco do Brasil sacando a 8 1/16 d. e os restantes a 7 15/16 e 7 31/32 d.

As letras de cobertura eram cotadas a 8 1/32 e 8 3/32 d.

Durante o dia um ou outro banco estrangeiro sacou a 8 d.

Os negocios conhecidos foram regulares, fechando o mercado sem apresentar modificação apreciavel.

TABELLA DOS BANCOS

	90 d/v	
Londres	7 7/8 a	8 1/16
	(30$476) — (29$767)	
Paris	$643 a	$657
Nova York	—	8$280

	A' VISTA	
Londres	7 3/4 a	7 7/8
	(30$967) — (30$476)	
Paris	$649 a	$660
Hespanha	1$090 a	1$115
Italia	$360 a	$375
Belgica	$640 a	$650
Hamburgo	$100 a	$107
Portugal	$840 a	$900
Nova York	8$350 a	8$470
Rumania	$110 a	$136
Japão (yen)	4$080 a	4$120
Syria	$656 a	$662
Montevidéo	5$516 a	5$610
Austria	$011 a	$016
Buenos Aires (peso ouro)	5$660 a	5$700
Buenos Aires (peso papel)	2$460 a	2$550
Hollanda (florim)	2$610 a	2$800
Vales, café	$650 a	$660
Dinamarca	1$315 a	1$407
Noruega	1$100 a	1$110
Beyruth	—	7 3/4
Vales ouro, por 1$	—	4$633

CABO

Londres	7 11/16 a	7 25/32
Nova York	8$500 a	8$330
Portugal	—	$850
Rumania	—	—
Hollanda (florim)	—	2$630
Hespanha	—	1$110
Noruega	—	1$110
Dinamarca	—	1$390
Suissa	1$430 a	1$445
Canadá	—	—
Paris	$655 a	$660
Buenos Aires (peso ouro)	—	—
Buenos Aires (peso papel)	—	—
Italia	$366 a	$372
Suecia	—	1$820
Belgica	$643 a	$645

CURSO OFFICIAL DO CAMBIO

	90 D/V.	A' VISTA
Sobre Londres	7 63/64	7 29/32
" Paris	$649	$654
" Montevidéo	—	5$575
" Nova York	—	8$383
" Hespanha	—	1$099
" Italia	—	$366
" Portugal (escudos)	—	$854
" Palestina	—	7 3/4
" Syria	—	7 3/4
" China	—	—
" Suissa	—	1$435
" Japão (yen)	—	4$100
" Hamburgo	—	$102
" Buenos Aires (peso ouro)	—	5$720
" Buenos Aires (peso papel)	—	2$495
" Hollanda (florim)	—	2$615
" Beyruth	—	—
" Rumania	—	$110
" Suecia	—	—
" Dinamarca	—	—
" Belgica	—	$641
" Canadá	—	—
" Austria	—	$011
" Noruega	—	—
Extremos:		
Caixa matriz	7 15/16 a	8 1/16
Bancario	7 15/16 a	8 d.
Moedas:		
Soberanos	—	40$600
Libras (papel)	—	—
Francos (ouro)	—	—
Francos (papel)	—	—
Dollars (papel)	—	—
Liras (papel)	—	$370
Escudos (papel)	—	—
Marcos (ouro)	—	—
Peso argentino (papel)	—	—
Ouro nacional (moeda de 20$)	—	91$200
Corôas austriacas (papel)	—	—
Peso uruguayo, (ouro)	—	—
Franco suisso	—	—
Pesetas	—	1$100

COTAÇÕES DE ROCHA FARIA & Cia

MATRIZ: rua Buenos Aires, 160 (1º andar), RIO DE JANEIRO. Caixa Postal, 710

FILIAL: Rua Santo Antonio, 62 (1º andar), SANTOS. Caixa Postal, 124

End. teleg.: "ROCHAFARIA"

Preços por 15 kilos no Rio:

Typo 3	19$900 a	20$100
" 3	19$500 a	19$700
" 4	19$100 a	19$300
" 5	18$700 a	18$900
" 6	18$300 a	18$500
" 7	17$900 a	18$100
" 8	NOMINAES	
" 9	NOMINAES	

Informações: mercado CALMO. (15549)

MOVIMENTO DO CAFE'

SANTOS

Dia 18:

	Saccas
Entradas	30.831
Desde 1º	456.740
Média	25.374
Desde 1º de julho	1.190.764
Saidas	47.780
Existencia	2.978.373

Preço: typo 4 . . . 15$000

Posição do mercado: estavel.

RIO

Pauta, 1$250

Entradas em 18:

	Saccas
E. F. Central	2.052
E. F. Leopoldina	18.635
Barra a dentro	1.294
Cabotagem	—
Total	21.985
Desde 1º	244.706
Média	13.595
Desde 1º de julho	608.399
Média	[illegible]417

Embarques em 18:

Estados Unidos	—
Europa	2.430
Cabotagem	—
Rio da Prata	150
Cabo	—
Total	2.580
Desde 1º	160.288
Desde 1º de julho	3274.669
Existencia em 19	1.334.443

Hontem, os trabalhos deste mercado foram iniciados em condições firmes, com muito café na taboa e procura bastante animada, tendo sido apuradas, nas primeiras horas, vendas de 6.701 saccas, na base de 18$100, a arroba, pelo typo 7.

A' tarde, foram realizados negocios de 5.718 saccas, ao mesmo preço da manhã, fechando o mercado em posição inalterada.

A Bolsa de Nova York abriu com 2 pontos de alta e 2 de baixa; a intermediaria com 5 a 7 de alta e a 2ª bolsa com 7 a 9 de alta.

Passaram por Jundiahy 30.000 saccas.

Por cabotagem entraram 5.000 saccas e por barra a dentro 653 ditas.

COTAÇÕES

	Americanos
Typo 3	19$700
Typo 4	19$300
Typo 5	18$900
Typo 6	18$500
Typo 7	18$100
Typo 8	Nominal
Typo 9	Nominal

BARBOZA, ALBUQUERQUE & COMP.

Secção de café

Dispondo de ARMAZENS GERAES

Recebem café e adiantam sobre conhecimentos

COBRANDO ARMAZENS E CORRETAGENS

Caixa n. 622 — Rua do Rosario n. 101

—:— Cotações 15 kilos —:—

Typos	Sul e oeste de Minas	Outras Procedencias
2	18$384 a 18$486	18$077 a 18$180
2	21$244 a 21$346	20$937 a 21$039
3	20$733 a 20$835	20$324 a 20$427
4	19$916 a 20$081	19$507 a 19$600
5	18$201 a 19$303	18$804 a 18$997
6	18$792 a 18$794	18$486 a 18$400

Os cafés abaixo do typo 7, nominaes. Mercado calmo. — *Sabino De Robertis*, encarregado. (4147)

MOVIMENTO DO CAFE' A TERMO

Cotações

	1ª	2ª	3ª
Agosto	18$500	18$500	18$400
Setembro	17$900	17$300	17$850
Outubro	17$750	17$700	17$600
Novembro	17$500	17$450	17$300
Dezembro	17$250	17$250	17$200
Janeiro	17$000	16$950	16$950

Vendas: 1ª cotação, 11.000 saccas; 2ª cotação, 6.000 ditas e 3ª cotação, 6.000 ditas.

Total das vendas: 23.000 saccas.

Posição do mercado: 1ª cotação, firme; 2ª cotação, estavel, e 3ª cotação, calmo.

ULTIMAS OFFERTAS

	V.	C.
Agosto	18$550	18$400
Setembro	17$900	17$850
Outubro	17$700	17$600
Novembro	17$500	17$300
Dezembro	17$300	17$200
Janeiro	17$100	16$950

Pinto, Lopes & C.

Escriptorio, r. Benedictinos, 25 — Rio. Armazem: r. Coronel Pedro Alves, 90

EXPORTADORES e COMMISSARIOS de CAFE' MANTEIGA e CEREAES (2790)

O MERCADO DE SANTOS

SANTOS, 18 (*Do correspondente*). — O movimento geral de café, verificado hontem nesta praça foi o seguinte: café baldeado com destino a esta cidade 30.366 saccas, sendo: Paulista (inclusive Jundiahy e Ituana), 21.078; Bragantina, 449; Sorocabana, 2.756; Pary e S. Paulo, 3.909; Braz, 2.174: café entrado, 30.118 saccas; café saido, não houve; café embarcado, 18.163 saccas; café despachado, 40.452 saccas; stock de café existente nesta praça, em primeira e segunda mão, 2.913.465 saccas.

—:— O mercado do termo fechou calmo, tendo sido realizadas vendas de 17.000 saccas de café.

—:— O mercado do disponivel fechou calmo, com base para o typo 4 — 15$000. As vendas conhecidas foram de 28.000 saccas.

—:— O mercado do disponivel conservou-se calmo com alguns negocios nas bases de 15$300 para cafés de lotação e 14$800 para lotes corridos.

—:— A importancia arrecadada pela Recebedoria de Rendas foi de....... 161:769$007.

—:— A renda da Alfandega foi de 126:101$462.

—:— A renda em francos, proveniente do café despachado, foi de 192.912, sendo: do paulista, 185.496, e do mineiro, 7.422.

—:— Sairam deste porto os seguintes vapores: allemão "Tirpitz", com varios generos, para Hamburgo; uruguayo "B. A.", com lastro, para São Francisco; japonez "Chicago-Maru", com café, para Galveston; nacional "Itapacy", com varios generos, para o Rio de Janeiro, e inglez "La Place", com varios generos, para Hamburgo.

—:— Relação geral dos exportadores que despacharam café na Mesa de Rendas: Grace & C., 13.500 saccas; Bananna Coffee Ltd., 4.000; Nioac & C., Ltd., 2.500; Theodor Wille & C., Cerquinho, Rinaldi & C. e Almeida Cardia Abreu & C. Ltd., 2.000 saccas cada um; Companhia Prado Chaves, 1.500; Nossack & C., 1.250; Hard, Rand & C., 1.042; Andrade, Junqueira & C. Eugen Urban & C., Prado, Ferreira & C. e Leon Israel & C. Ltd., 1.000 saccas cada um; Sion & C., Raphael Sampaio & C., S. An. Casa Picone, E. Johnston & C., Ltd., e Honing & Roorda, 500 saccas cada um; Silva, Ferreira & C., 270; R. Alves Toledo & C., 352; F. S. Hampshire & C., Ltd., 210; Hernandez & C., 110; diversos 51.

Café mineiro: A. Ferreira & C., 1.000; Alves Toledo & C., 648; Naumann, Gepp & C., Letd., 625; J. Campos & C., 201.

Café do Paraná: Naumann, Gepp & C. Ltd., 750 saccas.

Total, 40.452 saccas.

CAFÉ

EDUARDO ARAUJO & Cia

PRESTAM AS MELHORES CONTAS

RUA MUNICIPAL, 28 - RIO

ASSUCAR

O mercado do assucar funccionou, com os vendedores ainda regularmente firmes. Os preços, porém, não accusaram nova melhoria. O movimento de saidas foi pequeno, mas as entradas foram regulares.

MOVIMENTO DO MERCADO

	Saccos
Stock anterior	91.918
Entradas:	
De Campos	4.685
De Pernambuco	—
De Maceió	700
De Sergipe	—
Total	5.385
Desde 1º	83.549
Saidas	3.146
Desde 1º	75.087
Stock hontem á tarde	94.157

COTAÇÕES

	Por kilo	
Branco, crystal	$720 a	$760
Idem, 3ª sorte	$560 a	$750
Mascavo	$380 a	$400
Branco, usina	Não ha	
Branco, 2º jacto	$540 a	$580
Demerara	$500 a	$600
Mascavinho	$400 a	$520

ALGODÃO

Eram ainda, hontem, promettedoras as condições do mercado desse producto, que abriu e regulou em posição firme. Verificaram-se novas entradas de grande vulto, sendo as saidas pouco importantes; entretanto, os possuidores se mantiveram confiantes no futuro do mercado.

MOVIMENTO DO MERCADO

	Fardos
Stock anterior	23.326
Entradas:	
Maceió	—
Natal	—
Parahyba	—
Pernambuco	—
Mossoró	3.618
Ceará	—
Total	3.618
Desde 1º	11.460
Saidas	619
Desde 1º	9.052
Stock hontem á tarde	26.325

COTAÇÕES

	Por 10 kilos
Sertões	22$500 a 23$000
Primeiras sortes	21$000 a 22$000
Mediano	18$000 a 19$000
Paulista	Nominal

BOLSA

O mercado de titulos regulou, hontem, bastante activo e com um movimento de negocios regular, não só sobre as apolices da União como estaduaes e municipaes. Aquellas funccionaram na baixa e estas regularam estaveis e inalteradas. Foram cotados varios outros papeis, mas todos em pequena escala, pouco interesse, por isso tendo despertado esses trabalhos.

VENDAS

Apolices:	
Uniformisadas, de 1:000$, 10, 11, 14, a.	803$000
Ditas idem, 5, a.	802$000
Ditas idem, 2, a.	80[illegible]$000
Ditas idem, 14, a.	808$000
Diversas Emissões, de réis 1:000$, nom., 5, a.	772$000
Ditas idem, 2, a.	775$000
Ditas idem, 3 13, a.	780$000
Ditas de 1917, port., 2, 40, 84, a.	745$000
Ditas idem, 10, 10, 44, 50, 50, 50, 50, 50, 150, a	750$000
Ditas idem 4, 5, 50, a.	752$000
Ditas idem, 10, a.	757$000
Ditas idem, 20, a.	758$000
Ditas de 1920, port., 50, a	750$000
Ditas idem, 10, a.	755$000
Municipaes, de lb. 20, port., 100, a.	315$000
Ditas de 1906, port., 5, 9 11, 20, 25, 50, a.	182$000
Ditas de 1914, port., 4, 50, a.	176$000
Ditas de Nictheroy, 2ª serie, 4, 50, 20, 100, 100, a	82$000
E. do Rio, de 500$, nom., 10, a.	420$000
Bancos:	
Commercio, 8 a.	180$000
Companhias:	
Minas S. Jeronymo, 50, a	89$000
Seguros Confiança, 50, a	180$000
Tecidos Alliança, 50, 50, 50, a.	180$000
Seguros Varejistas, 3, a	350$000
Argos Fluminense, 3, a	1:500$000
Debentures:	
Docas da Bahia, 30, a.	145$000
Docas de Santos, 6, 15, 100, a.	198$000
Usinas Nacionaes, 100, a	205$000
Antartica Paulista, 50, a.	206$000

VENDA JUDICIAL

Apolices Diversas Emissões, de 1:000$, nom., 20, a	772$000
Ditas idem, 20, 25, a.	774$000

OFFERTAS

	V.	C.
Apolices		
[illegible] 1:000$	805$000	800$000
[illegible] 1:000$	780$000	775$000
[illegible] 1917, portador	757$000	755$000
[illegible] portador	756$000	752$000
[illegible] tela	—	—
O. do Porto [illegible] pular)	810$000	800$000
[illegible]	98$500	97$500
[illegible] nominaes	430$000	—
Ditas portador	—	450$000
[illegible] raes de 1:000$	812$000	800$000
[illegible] Rio Grande do Sul, de 1.000$	—	580$000
Ditas nom.	980$000	970$000
[illegible] do Espirito Santo	—	780$000
Ditas de 1906	182$500	181$000
Ditas idem, nom.	192$000	186$000
Ditas de 1914	177$000	176$000
Ditas idem, nom.	—	180$000
Ditas de 1917	—	172$000
Ditas de lb. 20	323$000	314$000
Ditas nom.	—	305$000
Ditas de 1920, portador	170$000	168$000
Ditas de Valença	—	75$000
[illegible] roy	84$000	—
[illegible] 2ª [illegible] são	82$500	81$500
[illegible] de Petropolis	198$000	—
Ditas de Bello Horizonte	172$000	150$000
Ditas de Campos	—	175$000
Predial do Rio de Janeiro	—	200$000
[illegible] do Brasil	200$000	190$000
Ditas nom.	—	190$000
Brasil	230$000	225$000
Lavoura	75$000	60$000
Commercial	162$000	—
Commercio	—	170$000
Mercantil	—	95$000
Nacional	—	212$000
Provincia do Rio Grande	—	150$000
Pelotense	190$000	—
Seguros:		
Argos	1:800$000	—
Varejistas	380$000	—
Confiança	190$000	—
[illegible] Ferro [illegible]		
Minas S. Jeronymo	89$000	88$000
Victoria a Minas	80$000	—
[illegible]		
Prog. Industrial	—	150$000
Moraes Sarmento	—	350$000
S. Pedro de Alcantara	—	370$000
Conf. Industrial	—	150$000
Corcovado	—	120$000
Manufactora Fluminense	170$000	110$000
Petropolitana	280$000	250$000
America Fabril	—	210$000
Fab. Paranaense	300$000	—
Brasil Industrial	—	190$000
Alliança	—	180$000
Taubaté Indus.	—	300$000
[illegible]		
Docas da Bahia	70$000	—
Loterias	11$500	10$500
Docas de Santos	—	480$000
Ditas nom.	481$000	479$000
[illegible] e Colonização	—	11$000
Diamantifera	14$000	—
Aurea Brasileira	—	57$000
Centros Pastoris	31$000	—
Metallurgica	300$000	—
C. Brahma	230$000	—
Reg. Mercantil	—	63$000
Predial e de Saneamento	75$000	50$000
Docas de Santos	200$000	198$000
Ind. Santa [illegible]	—	200$000
Mercado Municipal	—	208$000
C. Brahma	—	206$000
Docas da Bahia	147$000	145$000
Santa Helena	—	198$000
Prog. Industrial	—	185$000
Conf. Industrial	200$000	—
Mineira Auto Viação	100$000	95$000
America Fabril	—	195$000
Força e Luz de Jacutinga	—	190$000
Manuf. Fluminense	—	170$000
Linho de Sapopemba	190$000	—
Tecidos Alliança	198$000	—
Tec. Magéense	180$000	—
Industrial Campista	195$000	185$000
Antarctica Paulista	207$000	205$000
Fiat Lux	198$000	—
Casa Vivaldi	190$000	—

PREÇOS CORRENTES

Aguas mineraes

	Por caixa
Caxambu'	37$000 a 38$000
Lambary	32$000 a 34$000
Salutaris	34$000 a 36$000
Cambuquira	33$000 a 35$000
S. Lourenço	32$000 a 34$000

Alfafa

	Por kilo
Nacional	$540 a $560
Estrangeira	$560 a $580

Arroz

	60 kilos
Brilhado de 1ª	44$000 a 46$000
Idem, de 2ª	36$000 a 38$000
Especial	41$000 a 43$000
Superior	30$000 a 34$000
Bom	26$000 a 30$000
Regular	19$000 a 24$000
Rajado, do norte	17$000 a 23$000
Sanga	18$000 a 19$000

Assucar

	Por kilo
Branco, crystal	$720 a $760
Idem, 3ª sorte	$560 a $750
Mascavo	$380 a $400
2º jacto, branco	$540 a $580
Mascavinho	$400 a $520
Demerara	$500 a $600

Algodão

	Por 10 kilos
Sertões	22$500 a 23$000
Paulista	Nominal
Primeiras sortes	21$000 a 22$000
Mediano	18$000 a 19$000

Alcool

	480 litros
De 40 grãos	240$000 a 250$000
De 38 grãos	210$000 a 220$000
De 36 grãos	180$000 a 190$000

Aguardente

	480 litros
De Paraty	220$000 a 230$000
De Angra	200$000 a 210$000
De Campos	180$000 a 190$000

Aves

Frangos:		
Pequeno	—	1$500
Regular	—	1$900
Grande	—	2$000

Azeite

Sol, lata de litro	6$500 a 6$800
Guarany, lata de litro	6$200 a 6$500
Guarany, lata de 12 litros	81$000 a 84$000
Plaguiol, lata de litro	87$000 a 90$000
Plaguiol, garrafa de litro (caixa)	— 110$000
Plaguiol, garrafa de 1/2 litro (caixa)	— 58$000

Bacalhão

Diversas marcas (caixa)	175$000 a 180$000
Idem (meia caixa)	100$000 a 105$000
Americano (Halifax), tina	Não ha
Pexelim (tina)	105$000 a 110$000

Banha

	Por kilo
De Porto Alegre (lata de 10 kilos)	1$910 a 1$950
De Porto Alegre (lata de 2 kilos)	1$900 a 2$000
De Porto Alegre, (lata de 1 kilo)	1$900 a 2$000
De Laguna (lata de 20 kilos)	1$850 a 1$900
De Itajahy (lata de 20 kilos)	1$970 a 2$030
De Itajahy (lata de 10 kilos)	1$900 a 2$000
De Itajahy (lata de 2 kilos)	1$950 a 2$052
Mineira e Paulista Gato, de 20 kilos)	1$900 a 2$000
(lata de 2 kilos)	1$750 a 2$000
Da Bahia	Por 15 kilos
Especial	38$000 a 45$000

Batatas

	Por kilo
Rio Grande	$380 a $420
Mineira	$440 a $500
Paulista	$440 a $500

Breu

	280 libras
Claro	86$000 a 92$000
Escuro	Nominal

E' INUTIL INSISTIR

MOÇOS E VELHOS

A Felicidade está ao vosso alcance

"SEXUOL"

Será sempre o unico recurso na diminuição do vigor physico. Cuidado com os similares. Peçam prospectos — Informações: Deposito geral: HARGREAVES & C.ª 17 — Rua da Quitanda — 17 (14504)

Cangica

Por 60 kilos	36$000 a 40$000

Café

		Arroba
Typo 3	—	19$700
Typo 4	—	19$300
Typo 5	—	18$900
Typo 6	—	18$500
Typo 7	—	18$100
Typo 8	Nominal	
Typo 9	Nominal	

Cimento

		Por barrica
Diversos	—	44$000
Atlas	—	45$000
Dova	—	45$000

Cebolas

	Por 60 kilos
Especiaes	32$000 a 34$000

Fumo

	Por kilo
Especial	2$500 a 3$000
Bom	1$400 a 2$000
Baixo	$800 a 1$100
Do Rio Grande	Por 15 kilos
Amarello, de 1ª	25$000 a 26$000
Dito de 2ª	23$000 a 25$000
Dito commum	20$500 a 21$000
Bom	18$000 a 19$000
Da Bahia	Por 15 kilos
Especial	38$000 a 42$000
Superior	30$000 a 36$000

Farinha de mandioca

	45 kilos
De Porto Alegre	
Especial	12$500 a 12$800
Fina	11$500 a 12$000
Entrefina	10$800 a 11$000
Peneirada	10$000 a 10$500
Grossa	9$500 a 9$800
[illegible]	
Peneirada	10$000 a 10$500
Grossa	9$500 a 9$800

Farinha de trigo

	44 kilos
1ª qualidade	47$000 a 47$200
2ª qualidade	45$500 a 45$700
3ª qualidade	44$500 a 44$700

Feijão

	Por 60 kilos
Especial	34$000 a 36$000
Idem, regular	22$000 a 26$000
Fradinho	33$000 a 34$000
Amendoim	23$000 a 24$000
Mulatinho especial	30$000 a 31$000
De cores, de Porto Alegre	31$000 a 32$000
Manteiga	35$000 a 37$000
Enxofre, 66 kilos	34$000 a 36$000
Branco	25$000 a 27$000

Fubá de milho

	60 kilos
Mimoso	20$500 a 21$000
Fino	16$500 a 17$000
Grosso, especial	12$000 a 13$000
Commum	13$000 a 13$500

Farello de trigo

	35 kilos
Nacional	4$300 a 4$500

Fubá de arroz

	50 kilos
Nacional	35$000 a 38$000

Gallinhas

Regular	2$500 a 3$000
Especial	2$500 a 3$500

Ovos

Duzia	1$200 a 1$400

Kerozene

	Por caixa
Americano	26$000 a 30$000

Milho

	Por 62 kilos
Amarello	14$500 a 14$700
Branco	15$000 a 16$000
Mesclado	11$500 a 13$000

Manteiga

Mineira, especial	5$600 a 6$000
Dita superior	5$400 a 5$800
Dita regular	4$700 a 5$200

Oleo de linhaça

Em barril	2$600 a 2$800
Em lata	2$600 a 2$800

Polvilho

De Queimados	$580 a $600
De Santa Catharina refinado	$550 a $600

Presunto

	Por kilo
Nacional (S. Paulo)	5$500 a 6$000
Estrangeiro	9$000 a 9$500

Phosphoros

		Lata
Olho	72$000 a	74$000
Brilhante	—	74$000
Rio Branco	—	74$000
Outras marcas	72$000 a	76$000

Pinho

		Por pé
Americano	—	$800
De Riga	Nominal	
Spruce	—	2$000
Sueco branco	—	—
Sueco vermelho	Não ha	
De resina por duzia	—	310$000
Do Paraná, 1ª	—	3$000
Dito de 2ª	—	2$830
Dito de 3ª	—	2$760

Queijos

De Minas (por queijo)	1$300 a 3$000
Palmyra (caixa)	85$000 a 90$000

Sal

De C. Frio, grosso	6$000 a 7$000
Do norte, grosso	9$000 a 9$500
Idem, moido	Nominal
Estrangeiro	Nominal

Toucinho

	Kilo
Commum	1$500 a 1$600
De fumeiro	2$500 a 2$600

Tapioca

	Kilo
Diversas procedencias	$200 a $500

Vermouth

Italiano	80$000 a 85$000
Portuguez	50$000 a 55$000
Francez	78$000 a 80$000

Vinagre

	Pipa
Branco	700$000 a 750$000
Tinto	700$000 a 750$000

Xarque

	Por kilo
Do Rio da Prata:	
Patos e mantas	1$700 a 1$940
Mantas	1$700 a 2$000
Rio Grande do Sul:	— —
Patos e mantas	1$700 a 1$900
Mantas	1$700 a 1$900
De Minas:	
Patos e mantas	1$600 a 1$940
De Matto Grosso:	
Puras mantas	1$500 a 1$900

RENDAS PUBLICAS

Recebedoria do Minas

Arrecadação do dia 19	115:220$700
De 1 a 19	1.017:193$300
Em egual periodo do anno passado	379:760$700

EXPEDIENTE DA ALFANDEGA

Esta repartição arrecadou, hontem, a importancia de 50:653$530 de renda, sendo 23:015$136 em ouro e .... 27:638$394 em papel.

De 1 a 19 do corrente, foram arrecadados 2.292:469$288.

Em egual periodo do anno passado, foram arrecadados 6.595:046$233, sendo a differença para menos, no corrente anno, de 4.302:576$945.

—:—Por sentença de hontem, o inspector julgou improcedente a apprehensão de 143 pares de meias de seda para senhoras, effectuada pelo guarda civil Viriato de Barros Figueira, auxiliado pelo seu collega Alvaro Pinto de Souza Figueira, em 14 de maio ultimo.

—:—O inspector officiou hontem, ao procurador da Fazenda, solicitando providencias no sentido de ser cobrada executivamente á Companhia Hanseatica, a importancia de 1:023$300 proveniente da differença de direitos de consumo a menos cobrada no despacho n. 14.140, de novembro de 1913.

—:—A' consideração do ministro da Fazenda foi submettido um requerimento em que Francisco Ribeiro de Vasconcellos pede isenção de direitos para materiaes que importou pelo vapor "Tapajoz", entrado o mez passado, para as usinas de assucar de sua propriedade, situadas em Campos, no Estado do Rio.

—:—Por portaria de hontem, o inspector determinou que o 1º escripturario Amarillo de Noronha tenha exercicio no armazem externo C. do Porto, durante o impedimento do conferente J. P. de Miranda Montenegro.

—:—Foi remettida ao Thesouro a conta de fornecimentos feitos durante o mez passado, de Braga & Braga, na importancia de 96$000.

—:—Foram responsabilizados pelo pagamento dos direitos de mercadorias extraviadas de volumes importados por G. Palvanini & Comp. e Alves Kastrup & Comp., os commandantes dos vapores "Ansaldo I" e "Altamay" entrados o mez passado.

—:—Movimento do Caes do Porto: embarcações atracadas nos armazens em 19 do corrente:

Chatas diversas, armazem 2; chatas diversas c|c do "Zuiderdijk", armazem 4; chatas diversas c|c do "Ansaldo V", armazem 6; vapor inglez "Gaellicstar", armazem 7; chatas diversas recebendo minerio, armazem 8; hiate nacional "Leão do Norte", armazem 9; vapores nacionaes "Philadelphia" e "Fresia", pat. 10; chatas diversas c|c do "Kristianiafjord", armazem 15, e vapor argentino "Segundo", pat. 13.

MOVIMENTO DO PORTO

ENTRADAS DO DIA 19

De Nova York (directo), o paquete americano "Huron" com 6.290 toneladas; carga: varios generos á Expresso Federal. Passageiros em 1ª classe: William S. Buchanan e senhora, Ignacia Nogueira, Margarida Nogueira, Andrey T. Smith, Alberto H. Gilbert, Tadashi Takeoka, Kurt E. Leander, Hugo Rosenberg, Nye D. Strong, George C. Wassard, John L. Day Junior, Wm. P. Massie e senhora, mais nove passageiros em 2ª classe e 14 em 3ª. Em transito, 74 passageiros.

Do Pará e escs., o paquete nacional "Mossoró", com 924 toneladas; carga: varios generos a Pereira Carneiro.

Do Cabo Frio, o motor nacional "Leão do Norte" com 65 toneladas; carga: sal a Souza Mattos.

De Montevidéo e escs., o paquete nacional "Ruy Barbosa", com 567 toneladas; carga: varios generos á Companhia N. Lloyd Brasileiro. Passageiros em 1ª classe: John H. Moore e senhora, Catalina C. Rachtoff, Henrique N. Gonçalves e familia, Tobias B. Menezes e familia, Manoel Nobrega, João G. Guimarães e senhora, Arminda Gonçalves, Ubaldino Teixeira, Epaminondas Santos, Gonçalo Penna, Idalina Ribeiro, Antonio Fortes e oito passageiros em 3ª classe.

De Buenos Aires e escs., o vapor japonez "Chicago-Maru", com 5.8[illegible] toneladas; carga: varios generos a Wilson Sons. Em transito, cinco passageiros.

De Buenos Aires e escs. o vapor allemão "Tirpitz", com 4.972 toneladas; carga: varios generos á Herm Stoltz. Em 2ª classe, dois passageiros. Em transito, 18 passageiros.

De Santos, o vapor hespanhol "Mar Mediterraneo", com 1.657 toneladas; carga: varios generos a P. S. Nicolson.

De Antuerpia e escs., o vapor belga "Belgier", com 3.127 toneladas; carga: varios generos ao Lloyd Real Belga.

SAIDAS DO DIA 19

Para Cabo Frio, o motor nacional "Leão do Norte".

Para Santos, o vapor nacional "Fresia".

Para o Pará e escs., o paquete nacional "Minas Geraes".

Para Buenos Aires e escs., o vapor americano "Commack".

Para Santos, o vapor americano "Taladi".

Para Paranaguá, o vapor argentino "Segundo B. A."

Para Buenos Aires e escs., o vapor hollandez "Zinderdijk".

Para Buenos Aires e escs., o paquete americano "Huron".

MARITIMA

VAPORES ESPERADOS

Portos do sul, "Anna"	20
Rio da Prata, "Atobizkar Mendi"	20
Hamburgo e escs., "Danzig"	20
Antuerpia e escs., "Belgier"	20
Rio da Prata, "Lima"	20
Hamburgo e escs., "Peniche"	21
Southampton e esc. "Araguaya"	22
Hamburgo e escs., "Danzig"	22
Rio da Prata, "Porto"	22
Santos, "Sirrah"	22
Rio da Prata, "Formosa"	23
Rio da Prata, "Brabantia"	23
Rio da Prata, "American Legion"	24
Rio da Prata, "Almanzora"	24
Rio da Prata, "Glenspean"	25
Amsterdam e escs., "Zeelandia"	28
Genova e escs., "Duca d'Aosta"	28
Santos "Zyldijk"	29
Setembro:	
Nova York, "Aeolus"	1
Portos do norte, "Campinas"	1
Portos do norte, "Bahia"	1
Rio da Prata, "Ceylan"	4
Rio da Prata, "Deseado"	4

VAPORES A SAIR

Japão e escs., "Chicago-Maru"	19
Rio da Prata e escs., "Huron"	19
Pará e escs., "Minas Geraes"	19
Santos, "Fresia"	19
Rio da Prata e escs., "Principe di Udine"	20
Hamburgo e escs., "Tirpitz"	20
Rio da Prata e escs., "Kristianiafjord"	20
Valparaiso e escs., "Lima"	20
Amarração e escs., "Mantiqueira"	20
Rio da Prata e esc. "Danzig"	20
Antuerpia e escs., "Mar Mediterraneo"	20
Rio da Prata, "Awa-Maru"	20
Mossoró e escs., "Itassucê"	20
Porto Alegre e escs. "Itaquera"	21
Maceió e escs., "Javary"	21
Porto Alegre e escs., "Cubatão"	21
Macáo e escs., "Itamaracá"	22
Porto Alegre e escs., "Itanema"	22
Rio da Prata e escs., "Argentina"	22
Hamburgo e escs., "Porto"	23
Rio da Prata e escs., "Araguaya"	23
Amsterdam e escs., "Brabantia"	23
Genova e escs., "Formosa"	24
Nova York, "American Legion"	24
Southampton e escs., "Almanzora"	24
Ponta d'Areia e escs., "Coronel"	24
[illegible]una e escs., "Anna"	25
Porto Alegre e escs., "Itauba"	25
Porto Alegre e escs., "Taquary"	25
Ponta d'Areia escs., "Ipanema"	25
Nova Orleans e escs., "Tocantins"	25
Bahia e Recife, "Fresia"	25
Rio da Prata e escs., "Amazonas"	26
Manáos e escs., "João Alfredo"	26
Recife e escs., "Philadelphia"	26
Rio da Prata e escs., "Duca d'Aosta"	28
Rio da Prata e escs., "Zeelandia"	29
Pelotas e escs., "Itapava"	29
Aracaju' e escs., "Itaituba"	29
Montevidéo e escs., "Ruy Barbosa"	30
Hamburgo e escs., "Cuyabá"	31
Laguna e escs., "Laguna"	31
Setembro:	
Rio da Prata e escs., "Aeolus"	1
Pará e escs., "Mossoró"	1
Portos do Pacifico e escs., "Oricana"	1
P. Alegre e escs., "Campinas"	1
Bahia e Recife "Campeiro"	1

Barra do Pirahy e Bananal

AUTOCURA - PHISICA
DO
Dr. Moura Lacerda
Professor de Bio-cultura e Automedicina.

AVISO — Desde o dia 15 até 20 do corrente, na Barra do Pirahy, no Hotel da Estação, todas as pessoas interessadas poderão adquirir as nossas *Prescripções* didacticas de Autocura-Physica, que habilitam á cura radical de quaesquer molestias chronicas, sem drogas toxicas, sem injecções, sem sôros corruptores, sem dietas e sem operações desnecessarias; pela efficacia das plantas medicinaes e energia dos agentes physicos, naturaes da nossa synthese bio-therapeutica. — As drogas só abafam symptomas, aggravam e multiplicam as molestias, sem nunca poder curar ou tonificar. Só a Natureza cura e rejuvenesce: *in natura vis et salus!*

No Bananal, de São Paulo, tambem, nos dias 21, 22 e 23 do corrente, unicamente, todas as pessoas enfermas dessa zona poderão adquirir as nossas efficazes e scientificas Prescripções, as unicas que curam positivamente as molestias chronicas, mesmo nas pessoas de edade já avançada. Nos dois logares, no ultimo dia, algumas viuvas pobres receberão Prescripções de graça.

Nota — De 25 a 30, novamente, no Rio de Janeiro, á r. dos *Ourives* 67, de 1 ás 4 1|2.

Em *Cantagallo*, de 1 a 10 de setembro, rua Dr. Souza Gomes n. 7. O naturismo vae substituindo em todo o mundo a drogopathia venenosa, anti-racional e anti-humana. (7429)

Leilão de Penhores
CASA GONTHIER
Henry & Armando
Em 24 de Agosto de 1921
45 — RUA LUIZ DE CAMÕES — 47
Fazem leilão dos penhores vencidos e avisam aos srs. mutuarios que podem reformar ou resgatar as suas cautelas até á vespera do leilão. (K 24366)

LEILÃO DE PENHORES
Em 20 de Agosto de 1921
CASA CAMPELLO, DE ERNESTO CAMPELLO
AVENIDA PASSOS N. 29 A., ESQ. DA TRAV. BELLAS ARTES.
Previno aos srs. mutuarios que faz leilão de todas as cautelas vencidas, podendo as mesmas serem reformadas ou resgatadas até á hora do leilão. (7458)

Implorando a caridade

ANGELA PECORARO, viuva, com 88 annos de edade, completamente cega e paralytica;
MANCIA, viuva, com 58 annos de edade, quasi cega;
PERNARDINA, 74 annos;
CARLOTA, pobre velhinha sem recursos;
ELVIRA DE CARVALHO, pobre cega e sem amparo;
JOÃO DA CRUZ — Menino cego paralytico e mudo, sem recursos;
MARIA EUGENIA, pobre velha, sem o menor retorno para a sua subsistencia;
JULIETA e EMILIA, duas pobres irmãs;
THEREZA, pobre segunda sem amparo;
VIUVA SANTOS, com 68 annos de edade;
ao JORNAL, sem o menor amparo. (4164)

Amas seccas e de leite

Cozinheiros e cozinheiras

PRECISA-SE de uma cozinheira; prefere-se estrangeira; rua Senador Euzebio n. 406 (loja). (K 26924) B

PRECISA-SE de um cozinheiro para o Hotel Globo — Nictheroy. (K 25687) B

PRECISA-SE
Uma cozinheira com pratica de cozinha estrangeira, na rua do Cattete 104. (K 25952)

PRECISA-SE de uma creada para cozinhar e lavar, na rua Santa Luiza 72, praça da Bandeira. (K. 27076) B

PRECISA-SE de uma perfeita cozinheira do trivial; na rua Barão de Itapagipe n. 205. (K 26055) B

PRECISA-SE de uma cozinheira de forno e fogão, á rua Santo Amaro n. 44. (K 25974) B

PRECISA-SE, para casa de familia, de uma boa cozinheira, que tambem lave roupa; na rua Barão de Iguatemy n. 116. — Mattoso. (K 26077) B

PRECISA-SE de uma creada para cozinhar e lavar; rua D. Maria Romana n. 54 — Macacanã. (K 25972)

PRECISA-SE de uma boa cozinheira do trivial; rua Sorocaba, 33. (K 25902) B

Creados e creadas

ARRUMADEIRA, precisa-se de uma boa, á rua do Rezende 89. (K. 26125) C

ALUGA-SE uma moça de côr para lavar e passar; não lustra roupa

Casas e commodos centro

Empregos diversos

ALUGA-SE um bom jardineiro para casa de familia de tratamento, dando cartas de sua conducta. Largo do Machado n. 5, telephone 982 B. M. (K 24962) D

PRECISA-SE de perfeitas ajudantes de corpinhos. Gonçalves Dias 31, sob. (K 248..) D

CHAUFFEUR — Muito honesto e de confiança e conhecedor, procura um carro particular. B. M. 923, de 8 ás 10 da manhã. (K. 26160) D

Homens, Mulheres e Crianças!

Curae vossas FERIDAS! Ellas vos enfraquecem e vos expõem a infecções de molestias varias e graves! O unico remedio infallivel, fazendo desapparecer em pouco tempo as FERIDAS ANTIGAS ou RECENTES, por mais rebeldes e quando não hajam tirado resultado com outros remedios é a — SANTOSINA — que muda secca, refrescante, e que acalma as dôres como por encanto!

NOS FURUNCULOS, PANARICIOS, ULCERAS, EMPIGENS, ECZEMAS, COCEIRAS, ERYSIPELAS, TUMORES, QUEIMADURAS, CANCROS, UNHEIROS, etc., o resultado é certo. Lata 2$500, pelo Correio 3$500. Em todas as pharmacias e drogarias e no deposito geral: 66, RUA URUGUAYANA, 66 A' GARRAFA GRANDE.

Perestrello Filho & Cia.
Em Nictheroy: — Drogaria BARCELLOS. (4283)

Saltos de Borracha "BRAZIL"
Os melhores do universo - - Preços quasi de graça
Vendem-se por atacado
R. DO LAVRADIO, 74 - 1º andar (724)

ALUGA-SE te, com telephone, no melhor ponto commercial da cidade. Uruguayana 107, sobrado. (K 25261) E

ALUGA-SE uma sala de frente, com pensão, para um casal decente, com telephone, banho quente, proximo á rua Riachuelo. R. Invalidos 208. (K 248.4) E

ALUGAM-SE uma bella sala de frente e um quarto, querendo, em casa de familia, á rua Riachuelo 385, sobrado. (K 26036) E

Blanchette
(Producto da PERFUMARIA IRACEMA)
Creme liquido sem deposito (Formula de J. Périer)
Amacia, clarcia, alimenta, rejuvenesce e embelleza a pelle. Incomparavel fixador do pó de arroz na cutis.

Tonico Iracema
Esplendido renovador, que devolve, sem pintar, ao cabello branco, sua côr natural primitiva; previne, louro ou castanho. Unico loção que extingue rapidamente as caspas e evita a queda do cabello.

A' venda nas melhores Perfumarias, casas de armarinho, pharmacias e drogarias. (4843)

AUTOMOVEL 45 HP., perfeito; vende-se ou troca-se, facilita-se o pagamento; faz-se qualquer negocio. R. V. Itauna 75. (K. 27033) S

AUTOMOVEL. Vende-se um de fabricação Ford, em perfeito estado, preço de occasião; para tratar com o s. Mario, Avenida Gomes Freire n. 7, das 8 ás 10 do dia. (K. 27112) S

ALUGA-SE um bom quarto, com pensão, na rua do Rosario, 105. (K 26050) E

ALUGAM-SE, em casa de familia distincta, uma esplendida sala de frente e dois bons quartos, tambem de frente, bem mobilados e com pensão, na rua Uruguayana 202, 1º andar, entrada pela rua de S. Pedro 148. (K 27098) E

ALUGAM-SE uma sala de frente e gabinete para escriptorio. Rua 1º de Março 97, 2º and. (K 27055) E

Tossís? Tomae BRONCHITAL
Deposito: — RUA URUGUAYANA, 111
PHARMACIA BITTENCOURT. (4847)

CARTOMANTE com 18 annos de pratica em Jerusalem, uma consulta só, chega par aconseguir a felicidade. A rua da Constituição 47, 1º andar. Telephone C. 2506. (K. 27096) S

DOURADOR de quadros e mobilias, trabalho perfeito, r. Haddock Lobo n. 62, Tel. Villa 1306. (K. 27113) S

MME. BELLIENI, brasileira, parteira, ex-interna da Maternidade da Fac. Med. Parto sem dôr. Pedro Americo 52. (K. 27118) Y

ALUGAM-SE os fundos do primeiro andar da rua da Prainha n. 3, constando de cozinha, banheiro, sala de jantar e dois quartos, a um casal sem filhos. A frente é occupada por escriptorio commercial, onde se trata. (K 27064) E

ALUGA-SE uma sala de frente para escriptorio, officina ou qualquer negocio, com direito a telephone e luz, na rua Larga 41, sobrado. (K 27054) E

ALUGA-SE uma grande e boa sala de frente, a moços do commercio

Creosgenol
O melhor tratamento da Grippe, Tosses, Bronchites, Rouquidão e Catarrhos. — VIDRO, 2$500

Vestidos para Verão
MME. ZAMBELLI expõe á Av. Rio Branco 137, 3º andar, sala 29, uma linda collecção de vestidos para o Verão, chegados de Paris e salda a ultima remessa a preços reduzidissimos. (7745)

Lapa e Santa Thereza

Cattete, Laranjeiras, Botafogo e Gavea

pensão, em rua transversal á do Cattete. Telephone N. 6382. (K 27013) G

ALUGAM-SE, na praia do Flamengo, frente aos banhos de mar, dois aposentos, sala de frente e quarto, mobilados, para familia distincta, de tres ou quatro pessoas, com esplendida pensão, banhos quentes e telephone. Rua Machado de Assis 5. (K 26237) G

ALUGA-SE, em casa de familia, um quarto mobilado, com café pela manhã, a uma senhora distincta. Tel. B. M. 1192. (K 26137) G

ALUGAM-SE bella sala de frente e quartos mobilados, com pensão, a preços muito reduzidos. Pensão Familiar, praça José de Alencar 14, Cattete (perto dos banhos de mar). (K 26103) G

ALUGA-SE uma sala á rua do Cattete 339. (K 26098) G

ALUGAM-SE a rapazes distinctos bons quartos, em casa de familia, á rua Buarque de Macedo, 71. (K 27036) G

ALUGA-SE uma senhora estrangeira para roupeira de hotel ou de casa de saude. Dá carta de conducta. Rua Marquez de Abrantes, 234. (K 27041) G

BOM aposento mobilado, aluga-se. Casa de tratamento. Corrêa Dutra 29. (K 25949) G

COMMODO — Aluga-se um, de frente, mobilado. Em casa de familia. Rua do Cattete n. 28. B. M. 1626. (K 26029) G

EM CASA de familia estrangeira alugam-se, muito bons commodos, para familias sem filhos e cavalheiros, com e sem pensão. Rua Ribeiro de Almeida n. 2, Laranjeiras. (K. 26112) G

ESPLENDIDO aposento, aluga-se a cavalheiros, em palacete de familia de tratamento. Corrêa Dutra 129. (K 25865) G

Leme, Copacabana e Leblon

Saude, Praia Formoza e Mangue

Catumby, Estacio e Rio Comprido

Haddock Lobo e Tijuca

Gonofim
Novo processo de tratar a gonorrhéa. VIDRO, 5$000. — R. G. Dias, 59. (5568)

ALUGA-SE um quarto mobilado, para casal, com pensão; na rua do Uruguay n. 339, Telephone 5793, Villa. (K 25792) K

ALUGAM-SE cinco ou seis casas boas na rua Jorge Rudge n. 147. (K 26170) L

ALUGA-SE a rapaz solteiro um quarto com frente para rua, bonde á porta. Rua General Bruce n. 2, São Christovão. (K 26122) L

Carteiras Escolares BRAZIL

Adoptadas em todas as escolas do Estado de S. Paulo

Remettem-se catalogos. Representantes: Carvalho & Silva
Rua General Camara 78 sob. — Tel. N. 107 — Rio de Janeiro (7737

ALUGA-SE optimo porão, alto, luz electrica, banho, W. C., etc. Conde de Bomfim 107. (K 26184) K

ALUGA-SE bom quarto, em uma chacara, na Tijuca, a cavalheiro, casa de familia de tratamento. O quarto é mobilado, com café pela manhã. Preço 70$. Teleph. 3052, Villa. (K 25947) K

ALUGA-SE um bem mobilado quarto, com janella para o jardim, com pensão de 1ª ordem, a casal de tratamento, Haddock Lobo 30. (K. 26266) K

ALUGA-SE o predio de Conde de Bomfim 835, mobilado e por 6 mezes, com direito a prorogação. Trata-se com o dr. Almeida, Uruguayana 142, sobrado, sala da frente, ás 3 1|2 da tarde. (K 24709) K

PREDIO
Aluga-se a confortavel casa para familia de tratamento á rua Aristides Lobo, com duas entradas, jardim, 5 grandes quartos, tres salas, banheiro com aquecedor a gaz e mais dependencias. Trata-se com o sr. dr. Carvalho Borges — Rua Sachet n. 39, 2º andar, das 14 ás 16 horas. (K 25729)

PERDERAM-SE as cadernetas de ns. 508.392 e 519.799, da 3ª série da Caixa Economica do Rio de Janeiro. (K 26171) K

Importação e Exportação
Papeis de impressão, artigos de papelaria, pintura e desenho.
PAPELARIA YPIRANGA
Lavagem escolares e em branco. Trabalhos Typographicos, Pautação e Encadernação.
Rua 7 de Setembro, 177

São Christovão, Andarahy e Villa Isabel

ALUGA-SE, mobilado ou não, a familia de tratamento, o 1º pavimento composto de 7 peças da casa sita á rua Major Fonseca 44. Das 8 ás 12. (K 26130) L

ALUGA-SE, proximo ao Maracanã, uma casa mobilada com todo o conforto moderno, tendo jardim, quintal, banheira com aquecedor, fogão a gaz, etc. Informa-se pelo tel. V. 6166. (K 27056) L

SUBURBIOS

ALUGA-SE o bom predio, com 3 salas, 6 quartos, cozinha, quarto de banho completo, fogão de lenha e gaz, 2 W. C. e grande chacara. Rua D. Anna Nery, 604 (Riachuelo). (K 26014) M

ALUGA-SE uma cozinheira do trivial, para casa de tratamento, com uma creança de 5 mezes, só para este serviço; ordenado 40$; rua Francisco Zieze n. 136, Terra Nova, M. Paschoal. (K 27855) B

ALUGAM-SE, em casa de familia

FILTRO FIEL

O MAIS PRATICO E HYGIENICO

Approvado e recommendado pela Exma. Directoria de Saúde Publica.
AGUA SEMPRE FRESCA
O unico filtro de resultados praticos e duração infinda!
A' venda nas mais importantes casas de louças e ferragens e especialmente:
CASA VIANNA — Ouvidor, 56. Tel. 1268, N.
AGOSTINHO FERREIRA & IRMÃO — R. 1º de Março n. 19 Tel. N., 17.
C. Miranda & Co. — 48, 50 e 51, Rua da Quitanda, Tel. 1926. C.
LUIZ FERREIRA BARBOSA — Rua da Constituição, 29. Telephone C. 568.
BETENCOR CORREIA & C.ª — Rua dos Ourives, 115. Telephone N. 5091.
FRANCISCO LOPES & C.ª — R. S. Pedro 64. Tel. C. 6128.
ALBERTO D'ALMEIDA & C.ª — Avenida Central 99. Tel. N. 473.
FREITAS COUTO & C.ª — R. dos Ourives 23. Tel. N. 2134.
CASA MUNIZ — Ouvidor 71. Tel. N. 4170.
AO JUDEU ERRANTE — R. do Rosario 163. Tel. N. 2136.
RICARDO AUGUSTO BIATO — R. dos Andradas 79. Tel. N. 5039.
BARBOSA & MELLO — Rua do Hospicio 154.
FONTES GARCIAS & C.ª — Av. Passos, 105.
FIRMINO FONTES & IRMÃOS — R. Carioca, 9.
FABRICA:
CASA FIEL
J. R. NUNES
RUA 24 DE MAIO, 162.
Telephone, Villa 41.
Remettem-se para qualquer ponto do Brasil, devidamente embalados.
Castro Coelho & C. — Rua Uruguayana n. 79.
Pedidos Á CASA FIEL. (11231)

ALUGA-SE por contrato o predio novo da rua Paula Brito n. 14, 3 quartos, 2 salas, copa banheiro, despensa, cozinha com fogão a gaz e grande quintal; trata-se no armazem da esquina da rua Barão de Mesquita com o sr. Amado. (K 25875) L

ALUGA-SE por 350$ e respectivas taxas, com contrato, o predio n. 12 da rua Ferreira de Araujo (S. Christovão), tendo 4 quartos, bons salas, cozinha, despensa, banheiro

ALUGA-SE uma casa á rua Herminia, 13, com 4 quartos; trata-se na mesma. Meyer. (K 27052) M

NICTHEROY

ALUGAM-SE, em casa de familia, sala e quarto contiguo, mobilados, a casal ou pessoas de respeito; Alvares de Azevedo, 154 — Icarahy.

PETROPOLIS

ILHAS

Compra e venda de predios e terrenos

Construcções

PREDIOS

---

(143) FOLHETIM DO "CORREIO DA MANHÃ"

XAVIER DE MONTÉPIN

JUSTIÇA DE DEUS!

— Sim, minha senhora... mora só elle... o predio pertence-lhe, e elle occupa todos os andares.

— Elle estará em casa?

— Sim, minha senhora... O meu patrão, o sr. Saturnino Rigault, está agora no seu gabinete.

— Queria falar a essa pessoa a quem o senhor chama Saturnino Rigault.

— A senhora vem provavelmente á procura de uma criada de quarto, cocheiro ou groom... Não podia vir a melhor parte... Temos um sortimento completo de serviçaes de confiança, admiravelmente adestrados... Referencias soberbas... Fornecemos ás principaes casas de Paris, e affirmo-lhe, minha senhora...

— Não venho procurar criadas, interrompeu a sra. de Roncey impaciente por tanta tagarellice. Desejo falar ao sr. Rigault.

— Negocios particulares?

— Sim.

— Muito bem... Vou ver se o patrão está só... Queira ter a bondade de esperar um pouco.

O escriba tagarella abriu uma porta lateral, saiu e voltou ao cabo de um minuto, dizendo:

— O sr. Rigault espera-a... Se a senhora se dignar entrar...

E ao mesmo tempo designou-lhe a porta que ficára aberta.

Era a do gabinete do agente.

XXXVII

A sra. de Roncey entrou.

A porta tornou-se a fechar, mal entrou.

Rigault, sentado á carteira, ergueu-se, cumprimentou de uma maneira muito correcta, e designou uma cadeira á visitante.

— A que devo a honra da sua visita, minha senhora? perguntou elle.

Durante todo o trajecto da rua do Colyseu á rua de Grenelle, a joven havia-se preparado para o que tinha a dizer.

Assim, replicou quasi sem hesitar:

— O senhor tem em seu poder uma carta assignada pelo ourives Wolff, e dirigida á condessa de Roncey.

Rigault comprehendeu logo ás primeiras palavras, que tinha na sua presença a propria sra. de Roncey.

Como intrujão habil, mostrou-se admirado, sem comtudo negar por completo.

— Por que é que suppõe isso, minha senhora? exclamou elle.

— Não lhe deve importar o que eu supponho! Basta que saiba que se não trata de uma hypothese, mas da certeza absoluta... Affirmo-lhe que o senhor é o possuidor dessa carta...

— Não se engana, minha senhora, unicamente me admiro muito que um facto ignorado por todos, chegasse ao seu conhecimento...

— O senhor vae explicar-me como é que está de posse dessa carta, e vae tambem restituir-m'a logo.

— Restituir-lh'a! A que titulo?

— Eu sou a condessa de Roncey...

— Ah! muito bem! Nesse caso, senhora condessa, tenho a honra de lhe apresentar os meus humildes respeitos...

— Estou á espera, senhor.

(Continúa)

ISOLADORES para alta e baixa TENSÃO

SIEMENS

Companhia Brasileira de Electricidade

Siemens Schuckertwerke

RIO DE JANEIRO

Rua Buenos Aires, 29

Deposito e venda: Rua da Alfandega, 178.

(7498)

VENDEM-SE em pequenas prestações ao alcance de todos magnificos lotes de terrenos no magnifico e novo bairro denominado "Campo dos Cardosos". Estes são os melhores terrenos e que são vendidos em prestações. São servidos pelos trens da Linha Auxiliar, com as estações "Cavalcanti" e "Engenheiro Leal", bondes de Cascadura e Estrada de Ferro Central pela estação de Cascadura. Escriptorio, rua dos Cardosos, 352, Cascadura. Prospectos com plantas na rua da Alfandega n. 28, Companhia Predial. (12724) N

VENDE-SE metade a prestações, depois de adquirido a dinheiro á vista, qualquer dos predios aqui annunciados. Edifica-se nas mesmas condições, em terreno do pretendente. *Companhia Predial Urbana,* Alfandega 137, das 13 ás 16 horas. (K 26138) N

Sae-Azar

Invenção do Prof. Kumel

Terror dos percevejos.

Vende-se nas lojas de ferragens, Pharmacias, drogarias, etc. (K 25964)

VENDE-SE uma casinha quasi prompta, em terreno de 10 x 50, por 2:300$, na rua Assis Carneiro 481, Piedade. Trata-se na rua do Engenho de Dentro, 64. (K 26133) N

VENDE-SE um terreno á rua Conselheiro Ferraz n. 66, com 11 por 66. Trata-se com Manoel Vianna, á rua Conde de Bomfim, 912. (K 26123) N

O dinheiro ao alcance de todos

A "A LOTERIA ESPERANÇA"

100:000$000 . . . por 5$000
50:000$000 . . . por 2$500
40:000$000 . . . por 2$000

ORDEM DAS EXTRACÇÕES DE SETEMBRO DE 1921

DIAS	Premio Grande	Preço do bilhete inteiro	Fracção	Preço da fracção
1	100:000$000	5$000	Decimos..	$500
3	40:000$000	2$000	Quintos. .	$400
6	50:000$000	2$500	Quintos. .	$500
9	100:000$000	5$000	Decimos..	$500
13	40:000$000	2$000	Quintos. .	$400
15	50:000$000	2$500	Quintos. .	$500
17	100:000$000	5$000	Decimos..	$500
20	40:000$000	2$000	Quintos. .	$400
22	50:000$000	2$500	Quintos. .	$500
24	100:000$000	5$000	Decimos..	$500
27	40:000$000	2$000	Quintos. .	$400
29	50:000$000	2$500	Quintos. .	$500

Os pedidos de bilhetes do interior devem ser dirigidos á "A LOTERIA ESPERANÇA" — Caixa Postal 388 — Rio, acompanhados da respectiva importancia em dinheiro, vale postal, ou cheque, sendo os bilhetes remettidos livres de porte.

Acceitam-se agentes no interior:

Informações na séde da **Companhia,** á **rua da Alfandega 7 -- Rio.**

Aos srs. Agentes nesta Capital os bilhetes serão entregues nas seguintes casas:

Rua Sachet n. 26.

Rua do Rosario 98, (Casa Sta. Catharina).

Av. Rio Branco 158 -- (Sonho de Ouro). (7734)

VENDE-SE um bom piano allemão á rua do Riachuelo, 30, s. (K 26218) O

CARTOMANTE occultista — Mme. Inah. Segundas, quartas e sextas, até 8 horas da noite. Preço: 3$000. Dá consultas por carta sem a presença da pessoa, por 5$000. Tira retratos graphologicos por 1$000. Rua Alegre 89. A. Campista. (K 25908) S

PERDERAM-SE as cautelas da Caixa Economica do Rio de Janeiro de ns. 25.438 e 25.441 de 1921. (K 26168) O

Constipação — Aborta com 3 colheres de Peitoral Marinho — Rua Sete de Setembro 186. (18445)

CASA ARMANDO

Como provar-se que as gravatas e collarinhos do ARMANDO causam tão grande surpresa. Facilmente; é que são inexcediveis em gosto, preço e qualidade.

Moldes especiaes.

VASCO-DA-GAMA
BOTAFOGO
BOQUEIRÃO
FLAMENGO
FLUMINENSE

Casa Armando - Assemblea, 107

VIANNA, IRMÃO & C. Rua do Esp. Santo, 28 e 30. Perdeu-se a cautella n. 38.320 desta casa. (K 26097) O

VIANNA IRMÃO & C. Rua do Espirito Santo, 28 e 30. Perdeu-se a cautela n. 31.368 desta casa. (K 25995) O

CARTOMANTE bahiana, com curso completo de occultismo. Rua 1º de Março 101, 2º andar. (K 24986) S

CARRO — Vende-se um para passeio, proprio para fóra. Ver e tratar na rua S. Luiz Gonzaga 99. (K 25498) O

TRASPASSES

TRASPASSA-SE uma casa com tres quartos, duas salas, banheiro, cozinha, etc., á rua Barão de Mesquita, a quem ficar com os moveis. Tratar á rua General Silva Telles n. 2, bonde de Andarahy. (K 25669) L

TRASPASSA-SE um estabelecimento de fazendas, modas e armarinho, em arrabalde de muita prosperidade, com bom sobrado para moradia de familia; informa-se á rua Marechal Floriano n. 10, com J. Barcellos. (K 26128) P

DIVERSOS

ALUGAM-SE, digo, na Casa David Ferro, r. 7 Setembro 124, continua a ser a maior importadora de Bolsas para senhoras. (7314) S

CASAMENTOS 20$

Sem encommodo absolutamente nenhum para os noivos. Mesmo sem certidões de edade, com o sr. Gonçalves. RUA DOS INVALIDOS 66-A, loja. — Escriptorio do Mensageiro. (K 24901)

COMPRA-SE qualquer objecto usado, como seja: Moveis, Tapetes, Cortinas, Louças, Metaes, Pianos e todos os artigos em geral. Paga-se bom preço. Attendem-se chamados com urgencia. Rua Senador Euzebio 89, el. Norte 3296. (22712) S

COMPRAM-SE moveis, louças, tapeçarias, pianos, antiguidades e qualquer objecto que represente valor. Grande Bazar Museu, o mais conhecido e que paga os melhores preços. Tel. Norte 4618. Rua Visconde de Itauna n. 183. (K 24569) S

Cabello corrido

Até nas pessoas de côr

Por mais crespos ou ondulados que sejam os cabellos, até mesmo nas pessoas de côr, ficam lisos, com o uso continuado do LYSODOR — Preço *3$000* — Pelo Correio *4$000*.

Deposito geral á Rua Uruguayana n. 66.

PERESTRELLO FILHO & Cia.

Perfumaria A' GARRAFA GRANDE (4279)

ANTES de comprar o remedio aconselhado, saiba o preço na Drogaria André, Sete de Setembro 39. (14146) S

COMPRAM-SE chapéos, vestidos, roupas brancas, manteaux e pelles. Paga-se bem. Praia Sta. Luzia 132, Tel. C. 6164. (K 25749) S

COMPRAM-SE roupas usadas, de homens e senhoras, e tapetes; paga-se mais 30 % que em outras casas; á rua Evaristo da Veiga 69, e S. Luiz Gonzaga 132. (K 24656) S

CHAPÉOS, ultimos modelos, para senhoras e senhoritas, em sedas, palhas, com aigrettes e flores, a 18$, 25$, 20$. Tinje-se e reforma-se qualquer, preços baratos; apromptam-se alumnos em 30 lições, Mme. Bos, r. Carioca n. 10, 1º andar. (K 26950) S

Dinheiro para hypothecas a juros modicos; informa J. Pinto, na rua do Rosario, 170, sob. Tel. Norte 2.969. (K 27093) S

DA'-SE — Dinheiro sob qualquer garantia, hypotheca, antichresis, juros de apolices, inventarios, acções ou titulos de qualquer natureza, acções sive cautelas de penhores, e etc.; na rua S. José 55, 1º andar. (K 26066) S

DINHEIRO

CONDIÇÕES EXCEPCIONAES

Empresta-se dinheiro a quaesquer funccionarios publicos, pensionistas, reformados e aposentados. Officiaes, Sub-Officiaes e inferiores da Marinha.

Liquidações rapidas.

Faz-se quitações em quaesquer bancos SEM COMMISSÃO de especie alguma. — Rua Buenos Aires 208, 1º andar, das 9 ás 5. (K 25983) S

DINHEIRO — Empresta-se a longo prazo a todos os funccionarios publicos, pensionistas, reformados, aposentados, officiaes, sub-officiaes e inferiores da Marinha, nota promissoria e mercadorias. Fazem-se quitações sem commissão. Rua Assembléa 117, 1º andar, (com o sr. Albuquerque). Entrada pelo elevador. (K 25776) S

DÔR — Desapparece com linimento Marinho. Rua Sete de Setembro n. 186. (18445)

DUAS machinas typographicas, em perfeito estado, uma de 55 por 50 cms.; outra de 25 por 15 cms. Vendem-se, na Avenida Passos 48. (K 25770) O

ECZEMAS? Feridas? Pomada Santa Luzia. Nunca falha. Cura sempre. Em todas as drogarias. (K 26166) S

HOJE — Vendem-se ternos de casimira fina, de paletot sacco, frack, smoking, sobrecasaca, de 350$ por 40$, 45, 60$, 65$, 80$, 95$, a 150$000. Liquidação. Rua S. Luiz Gonzaga 132, e Evaristo da Veiga 69. (K 24914) S

PRECISA-SE de uma companheira de quarto, na rua Visconde Itauna n. 313, casa 3. (K 25929) E

PENSÃO farta e variada, dá-se á mesa e a domicilio. Rua Senador, n. 338. (K 25994) S

Radio — Mensageiro. Central 87 e 268. Galeria Cruzeiro. (K 17939) S

SENHORAS

Molestias das Partos Tratamento dos abortos e suas consequencias, corrimentos, colicas utero-ovarinas, e regras irregulares e prolongadas. Assembléa n. 54, das 10 ás 18 horas — DR. PEDRO MAGALHAES (K 24906) S

SOBRETUDOS finissimos, e capas impermeaveis, de 250$ liquidam-se hoje a 40$, 45$, 55$, 60$, 70$, a 130$. Rua Evaristo da Veiga 69, e rua S. Luiz Gonzaga 132. (K 24915) S

SYPHILIS e consequencias cura radical; injecções INDOLORES, de sua preparação, 606, e 914. Assembléa n. 54; das 10 ás 21. **DR. PEDRO MAGALHAES** (K 24908) S

TOSSE — Tome Peitoral Marinho — Rua Sete de Setembro 186. (18445)

UM saldo de roupas brancas bordadas, em condições especiaes, vende-se em particular á rua Carioca, 8, 2º andar. (K 23682) S

UMA senhora séria deseja empregar-se em casa de um senhor sério e que não tenha filho, para servir de dama de companhia. Carta fechada, nesta redacção, com as inic. T. C. G. (K 25863) S

UNICA nesta capital. Professora de sciencias occultas, chiromancia e cartomancia, em qualquer desgosto da vida por mais difficil que seja, de familia; negocios do commercio, amores, etc. Rua da Candelaria 89, 2º andar. (K 25507) S

UMA senhora seria, precisa alugar uma sala espaçosa em casa de pequena familia, preferindo com bonde na porta ou perto, tambem serve; pagando até 80$000 de aluguel. Dirijir cartas a esta redacção para Isaura. (K 24818) S

ULCERICIDA — Pomada para: Feridas, darthros, eczemas, pelladas, pannos, comichões, frieiras, ulceras, grangrenosas, furunculos, empigens e sarnas — Drogaria Pacheco — Rio. Preço, 1$500. (18342)

UMA senhora aceita creanças de 2 annos para cima e trata com todo carinho. Rua Miguel Fernandes n. 96, Meyer. (K 26116) S

MACHINAS "Singer", sómente novas, em pagamentos de 15$ e 20$ mensaes. Com direito a 50 lições de bordados e outras vantagens. Tratar só com o agente-representante Alvaro de Souza. Agencia e deposito: rua Conde de Bomfim, 260, Tijuca. Chamados teleph. Villa 2228. Manda-se mecanico habilitado a domicilio, fazer concertos, os quaes são garantidos. (K 24363) S

VIGOGENIO

Senhoras

O melhor medicamento para **Leocorréa, Regras escassas e dolorosas,** é o tonico **Vigogenio,** formula do notavel clinico paranaense dr. João Candido.

Encontra-se em todas as boas pharmacias e drogarias

Depositario: ALBERTO BORIO

Quitanda, 72-1º andar Rio de Janeiro 7735

MACHINAS Singer, novas, em prestações de 10$, 15$ e 20$000 mensaes. Trocam-se usadas por novas. Compram-se, concertam-se, manda-se mecanico á residencia; dão-se bastidor, chapa e livro de bordar, a dinheiro e a prazo. Fazemos grandes descontos. Vendem-se usadas e novas, a 40$, 60$, 80$, 120$, 200$, 250$, e 350$, a dinheiro. A. Cotrim & Comp., rua da Constituição 58. Tel. Central 4242. (K 25629) S

MME. ANTONIETTA — Modista de vestidos, de longa pratica. Rapidez e perfeição; na rua Pedro Americo n. 4, telephone 2612 Beira-Mar. (K 21721) S

MLLE. ANNA TAVARES faz vestidos de senhora, a preços modicos. Rua da Carioca n. 47, 2º andar. Tel. 5312 C. (K 25809) S

Dr. Alvino Aguiar

Pulmões, estomago e rins — Tratamento das anemias, esgotamento nervoso, etc. — Consultorio: rua S. José n. 51, ás 4 horas. Telephone, 5868, Central. Residencia: travessa do Torres 47. Telephone, 4265, Central. (13205)

CURA RADICAL DE GONORRHEA CHRONICA ou RECENTE em poucos dias com processos modernos, sem dôr; garante-se o tratamento. Electricidade, Vaccina 606 e 914. Assembléa 54, das 10 ás 18 horas. Serviço nocturno, 8 ás 9. DR. PEDRO MAGALHAES. (K 24905)

VIAS URINARIAS

Cura radical da gonorrhéa aguda e chronica e suas complicações. Assembléa 54, 10 ás 21. Dr. Pedro Magalhães (K 24907)

DR. POSSOLLO — Vias urinarias e operações, doenças das senhoras. Assembléa 81, 2 ás 4. Tel. C. 4169. (K 23926) R

DR. GONÇALVES MOREIRA — Clinica medica. Molestias de senhoras. Syphilis e molestias venereas. — Cons.: Largo da Lapa. R. do Passeio, 106, das 4 ás 6. Tel., Central, 1427. (K 23902) R

Instituto do Dr. Alvaro Alvim

ELECTRICIDADE, RAIOS X, etc., etc.

(Installação completa e moderna), para o tratamento de todas as molestias, inclusive as da pelle, fibromas uterinos, tumores malignos, etc., etc. Largo da Carioca, 11, 1º andar, das 11 1/2 ás 3 horas. (K 21358) R

DR. EDILBERTO CAMPOS

Oculista do Ambulatorio Rivadavia e da Policlinica das Creanças. Ouvidor 152, ás 2 horas. (K 25747)

Vias urinarias

Cura radical da gonorrhéa, com o desapparecimento da gota militar e dos filamentos. Tratamento da neurasthenia sexual, com o restabelecimento da funcção genital. Dr. Raul Rocha — 7 de Setembro 195 — 2 ás 6. (18543)

GABINETE DENTARIO — Vende-se um, com cadeira, motor, mesinho Allan, com braço; armario, estante para ferros. Preço modico. Trata-se á rua Carioca 66, sob., com o Chaves. (K 24891) R

PROTHESE garantida por 20 % mais barata, do que em outro logar; rua 7 de Setembro 38, 2º andar. (K 26223) R

PARTEIRAS

PARTEIRA, Mme. Maria Josepha, diplomada pela F. de Madrid e Rio de Janeiro, faz partos e todos os trabalhos relativos á sua profissão; attende em sua residencia gratis. Av. Gomes Freire n. 77. Tel. Central 3648. (K 19994) S

Mme. Palmyra — Res. av. Gomes Freire, 127, sob. Tel. C. 4777. (K 16576) Y

PARTEIRA-ENFERMEIRA diplomada, mme. Elvira, 18 annos de pratica, faz partos e outros trabalhos, pertencentes á sua profissão; attende em sua residencia de 1 ás 4, gratis, rua dos Andradas 149. Tel. N. 5920. (K. 25134) Y

PARTEIRA MASSAGISTA

MME. BRESCIANI

Executa manual ou por electricidade — Especialista em parto e outros trabalhos pertencentes á sua profissão. Attende a qualquer hora. Rua do Cattete n. 288, largo do Machado. Tel. Beira-Mar, 18. (K 25732) Y

GONORRHEA

e suas complicações. Cura radical por processos seguros e rapidos. DR. JOÃO ABREU, das 8 ás 19 horas. Teleph. 5803 N — Rua de S. Pedro n. 64. (11143)

Professores e professoras

BANDOLIM, professor, vae leccionar, a 2$000 a lição. Cartas a Carlos, neste jornal. (K. 26156) Z

ESCOLA AMERICA — Dactylographia, tachygraphia, escripturação, linguas e pratica commercial geral. Visitem-na e matriculem-se. Edificio do "Jornal do Brasil" 4º andar. Ascensores. (9433) Z

Escola Universal

Largo da Carioca, 6, sobrado
Tel. Central 3776.

MENSALIDADES:

DACTYLOGRAPHIA:
Curso Rapido, 60 lições: 50$000.
1 aula na semana: 5$000.
2 aulas na semana: 10$000.
3 aulas na semana: 15$000.
6 aulas na semana: 30$000.

EM TACHYGRAPHIA: 20$000.

Linguas, ensino pratico de Portuguez, Francez, Inglez, Allemão e Italiano; Arithmetica e Escripturação Mercantil: 3 aulas na semana; em curso: 20$000.

Salões amplos e com ventiladores. Das 8 ás 22 horas. (K 27093) Z

FRANCEZ Pratico — Classes ou particular. M. De Possey. Odeon, sala 8. Tel. C. 3982. (K. 26264) Z

GUARDA-LIVROS — Preparam-se em pouco tempo, na rua S. José n. 1, 2º andar, entrada pela rua da Misericordia. (K. 27066) Z

Instituto Universal Beneficente, ensino de linguas, dactylographia, escripturação, etc. Mensalidade, 5$. Largo do Rosario, 16, sob. Tel. N. 5268. (K 24995) Z

INGLEZ — Mr. Rodger, americano, ensina este idioma por preço modico; á rua da Alfandega n. 199, sob. Tel., Norte, 4657. (K. 25272) Z

Instituto Universal Beneficente

Autorizado pela lei 173, de 1893.

LARGO DO ROSARIO 16, SOB. Aulas diurnas e nocturnas, a ambos os sexos. TABELLA DE PREÇOS A BENEFICIO.

ESCREVER A' MACHINA
2 vezes por semana, 7$ mensaes.
3 vezes por semana, 9$ mensaes.
4 vezes por semana, 11$ mensaes.
5 vezes por semana, 13$ mensaes.
Diariamente, 15$ mensaes.

PROFESSORA de canto, theoria, solfejo, e piano. Praia de Botafogo. Tel. Sul 76. (K 26032) Z

Copias á machina

E TRADUCÇÕES

Qualquer trabalho; rapidez, reserva e menor preço: Na ESCOLA UNIVERSAL Largo da Carioca, 6, sobrado, Tel. Central 3776. Das 8 ás 22 horas (K 27093) S

PROFESSORES. Para lições de francez a um particular, na estação de Cascadura. Cartas a M. R. C. neste jornal. (K 25882) Z

PROFESSORA de piano — Diplomada pelo Instituto Nacional de Musica (1º premio) recebe alumnas em sua residencia, á rua Dr. José Hygino 190. (K 24717) Z

TRADUCÇÕES allemãs por profissional competente, ensina allemão, Quitanda 33, das 11 ás 5. (K 25236) Z

VIOLINO. Professora de violino e musica, curso do Instituto, aceita alumnas em domicilio e em curso, na "Guitarra de Prata", rua Carioca, 37, onde trata, ás segundas e quintas, das 14 ás 16 horas. (K. 10490) Z

Torradores para café

Bromberg & C.

Rua Buenos Aires, 22
Rio de Janeiro (5603)

SALA

Aluga-se por 110$000 com direito a telephone e luz, na Avenida Marechal Floriano n. 41, sobrado. (K 27053)

TERRENO

Vende-se um com 18 metros frente e 36 de fundos, na rua B. Itapagipe, proximo á Avenida Frontin. Trata-se na rua Conde Bomfim n. 42. (K 27041)

Doenças do estomago

e intestinos. Molestias nervosas e do pulmão. Fraqueza pulmonar, asthma e bronchites rebeldes. — Dr. ED. MAGALHAES — Rua 7 Setembro, 36. (K 26421)

VANDEUSE

Precisa-se de uma para balcão, com grande pratica de modas e que fale francez, no AU PALAIS ROYAL — Rua do Ouvidor n. 128. (7748)

Doenças do ouvidos garganta, nariz e bocca — Cura garantida e rapida do **OZENA** (fetidez do nariz) processo inteiramente novo. DR. EURICO DE LEMOS professor livre dessa especialidade na Faculdade de Medicina do Rio de Janeiro. Consultorio: rua da Assembléa n. 13, sobrado, das 11 ás 6 da tarde. (K 27015)

Representações

Dispondo de setenta fabricas européas com exclusividade para todo o Brasil. Tendo catalogos, amostras e todo que é necessario para trabalhar immediatamente. A venda annual pode ser calculada em dez mil contos. A media da commissão é 10 %. — Careço de um socio honrado e trabalhador, tendo uns vinte contos de capital. Escrever a Walter Bright, no escriptorio deste jornal. Para evitar perda de tempo só attenderei a quem estiver nas condições indicadas. (K 27028)

"INVISIVEIS"

S. B. CARIDADE E VIRGEM MARIA

Qualquer pessoa que depois de muitos cuidados com a sua saude, não tenha conseguido melhoras satisfactorias, deve pedir um diagnostico á Sociedade Beneficente acima, para obter o beneficio desejado.

E' preciso mandar o nome, filiação, edade, endereço e um enveloppe sellado para resposta. Cartas para a Caixa postal 1916 — Rio de Janeiro. (4862)

PLANTAS

de todas as qualidades, para pomares e jardins, vendem-se em magnificos exemplares, no grande e antigo estabelecimento de horticultura, fundado em 1882, por A. A. Pereira da Fonseca, na rua Torres Homem n. 274, Villa Isabel. Mangueira 10 variedades com os respectivos nomes, enxertos de dois a tres metros de altura. Laranjeiras, jaboticabeiras, cambucaseiros e tudo quanto é preciso para improvisar um pomar. (K 25381)

Cofres baratissimos

De 100$000 para cima, temos de todos os tamanhos; á rua S. Pedro n. 198. (K 23637)

OURO

Compra-se, troca-se ouro, prata, platina, pedras, etc. Uruguayana 222. (K 24267)

ANIL PAULISTA

Em caixas de 30 kilos, vende-se; trata-se á rua Primeiro de Março 7.

Pensão Manchester

ONDULADOR

Aulas de Inglez

Pensão Diamantina

AOS SRS. CONSTRUCTORES

Armazem em Bangu'

Professora de violão

Pensão Botafogo

DERBY-CLUB

Programma da 14ª corrida, domingo, 21 de agosto de 1921

GRANDE PREMIO PROGRESSO

2.500 metros — Premios: 7:000$, 1:400$ e 350$000

Criação Estrangeira 6ª Prova

1.300 metros — Premios: 5:000$, 1:000$ e 250$000

1º pareo — 6 DE MARÇO — 1.100 metros — Premios: 2:000$ e 400$000 — Animaes nacionaes — (Handicap com descarga).

	KILOS
1—1—Zingara	50
2—2—Aeroplano	52
3 { 3—Cathegorica	50
3 { 4—Avaré II	52
4 { 5—Atroz	52
4 { 6—Leopardo	52

2º pareo — VELOCIDADE — 1.100 metros — Premios: 2:000$ e 400$ — Animaes de qualquer paiz — (Handicap com descarga).

	KILOS
1—Relampago	52
2—Marimbo	52
3—Brisbaner	52
4—Altamirano	52
5—Oraculo	52

3º pareo — CREAÇÃO ESTRANGEIRA — (6ª prova — 1.300 metros — Premios: 5:000$000, 1:000$000 e 250$000 — Animaes europeus de 2 annos e platinos de 3.

	KILOS
1—JOYDE	50
2—CALICANTO	55
3—MARTELLO	52
4—VALENTINA	50
5—INSINUANTE	52
6—BLANEY STONE	52
7—LE MORBIHAN	52
8—THAIS	50
9—MIARKA	50
10—LA LOMA	53

4º pareo DERBY-CLUB — 1.609 metros — Premios: 2:500$ e 500$000 — Animaes nacionaes — (Handicap sem descarga).

	KILOS
1—Electrico	51
2—Torpedo	52
3—Era	52
4—London	50
5—Kallerman	52

5º pareo — INTERNACIONAL — 1.750 metros — Premios: 2:500$ e 500$000 — Animaes de qualquer paiz — (Handicap sem descarga).

	KILOS
1—Castro Alves	47
2—Melrose	49
3—A mofadinha	52
4—Morenito	52
5—Moscatel	50

6º pareo — DR. FRONTIN — 1.800 metros — Premios: 4:000$ e 800$000 — Animaes de qualquer paiz — (Handicap sem descarga).

	KILOS
1—Quebec	52
2—Soberano	52
3—Marco	42
4—Prince Nat	45

7º pareo — GRANDE PREMIO PROGRESSO — 2.500 metros — Premios: 7:000$, 1:400$ e 350$000 — Animaes nacionaes — (Tabella IV).

	KILOS
1—1—BRONZINO	52
2 { 2—ECLYPSE	52
2 { 3—KITCHNER	55
3 { 3—EDU'	55
3 { 4—ARGENTINA	53
4 { 5—LUZIR	52
4 { 5—LYRIO	52
4 { 6—GARIMPEIRO	55

8º pareo — 2 DE AGOSTO — 1.609 metros — Premios: 2:000$ e 400$000 — Animaes de qualquer paiz — (Handicap com descarga).

	KILOS
1—1—Faceira	53
2—2—Mandarim	50
3 { 3—Descrente	53
3 { 4—Felippe	49
4 { 5—Roll Roy ex-Mollusco	51
4 { 6—Centenario	53

O 1º pareo será realizado ás 12 e 45 da tarde.

MANOEL VALLADÃO,
2º Secretario.
(K 26155)

MOLESTIAS DOS RINS E DO CORAÇÃO

Use o TONICARDIUM, tonico dos rins e do coração; limpa a bexiga, desinflama os rins, contra as nephrites, areias, colicas renaes, augmenta as urinas. Tira as inchações dos pés e rosto, pela manhã, hydropsias com canseço, falta de ar, palpitações, dores sobre o coração, asthma, bronchite asthmatica, arterio-sclerose; remedio indispensavel a todas as pessoas idosas. Em todas as drogarias e na Casa Huber, rua Sete de Setembro n. 61; Granado & Filhos, r. Uruguayana n. 91; Drogaria Rodrigues, rua Gonçalves Dias n. 59; Drogaria Pacheco, rua dos Andradas n. 43. (K 26261)

Acto espontaneo

O illustrado professor dr. F. Valentin e sua gentilissima esposa, tiveram a bondade de enviar a carta abaixo ao dr. Ferreira de Araujo, sobre o Pó Pelotense:

"Pelotas, 14 de agosto de 1917 — Caro amigo e collega. Enthusiasmados pelos excellentes e quasi maravilhosos resultados de vosso Pó Pelotense, ou a minha mulher considerámos um dever vir vos agradecer e testemunhar o nosso conceito sobre excellente remedio. Nossa filhinha que soffria de uma eczema rebelde nas nadegas (assaduras), foi curada em 48 horas pelo Pó Pelotense e, desde que o applicamos com regularidade, a pequenina nunca mais teve a menor irritação. E' inutil dizer que aconselhamos a todos os parentes empregar já como preventivo este pó benefico desde o primeiro dia do nascimento para evitar qualquer irritação, já, com maioria de razão, para curar em caso de necessidade.

Particularmente, vos faço notar que é absolutamente contra meus principios dar certificados para remedios e que este é o primeiro que sae de minha penna. Mas os beneficios do PÓ PELOTENSE á nossa querida filhinha foram taes que só assim pudemos agradecer de forma que ao escrevermos estas linhas é para nós um dever e vos pedimos de aceitar este attestado espontaneo com um franco testemunho de nosso reconhecimento.

Dos amigos dedicados, Lia Sá Valentin, dr. Francis Valentin.

Nas assaduras sob os seios, nas dobras da pelle do ventre, etc., das senhoras e molestias analogas o effeito do PÓ PELOTENSE é rapido e radical. Lêr e seguir á risca a bulla. (1234)

SULFARSENO

MEDICAMENTO SULFO-ARSENICAL

Formula e preparação do Pharmaceutico FRANCISCO GIFFONI

Indicações: — Excellente modificador das secreções catarrhaes; efficaz na bronchite chronica e na bronchorréa.

Pharmacia e Drogaria de FRANCISCO GIFFONI & C.

RUA PRIMEIRO DE MARÇO, 17 — RIO DE JANEIRO. (1051)

LOÇÃO PANAMÁ

Preparada com cascas de quilaia e mamona em Agua de Colonia Especial. Faz nascer, crescer e ondular os cabellos. Elimina a caspa e mantem a côr natural dos cabellos.

CASA CIRIO — Rua do Ouvidor 183, Rio de Janeiro.
CASA BARUEL — S. Paulo.
Fabrica — M. E. FERREIRA, Juiz de Fóra — Minas. (4748)

XAROPE PEITORAL

— DE —

ANGICO COMPOSTO

CURA Tosses, Bronchites Agudas ou Chronicas, Catarrhos, Constipações, Influenza, Asthma, Coqueluche, Defluxo, etc.

Vende-se em todas as Pharmacias e Drogarias. — Deposito: Pharmacia Bragantina — Rua Uruguayana, 105. (5468)

SABÃO DA COSTA

D. B. M. SILVA — puramente medicinal. Infallivel nas caspas, sardas, coceira, empingens, eczema, darthros, espinhas, etc. Procurem nas Pharmacias, Drogarias e ca Drogarias Pacheco, Granado, America e todas as pharmacias e Drogarias do Rio e dos Estados — Preço 2$000. Teleph. Norte 2767. (K 26624)

Remedio das Senhoras

E' o tonico-utero-ovariano SEDANTOL, que restitue a saude perdida, pela anemia, pallidez, magreza, fastio, flores brancas, colicas, enjôos, hemorrhagias; regula e faz apparecer as regras. Cura qualquer doença do utero, ovarios e todas enfermidades das Senhoras de qualquer edade. Depositarios: Drogaria Rodrigues, rua Gonçalves Dias, 59, e Casa Huber, rua Sete de Setembro 61. (K 26200)

GONORRHENO

Unica que cura qualquer gonorrhéa e os corrimentos para homens e senhoras. A qualquer freguez que comprar o "GONORRHENO" no deposito se achar ser inutil no meu proprio sentido, lhe devolverá o dinheiro. Não causará falhar a cura radical, o que é impossivel. Vidro, 3$000. Pelo Correio, 5$000. (K 27124)

PILULAS VIRTUOSAS

Curam em poucos dias a molestia do estomago, figado ou intestinos. Essas pilulas, além de tonicas, são indicadas nas dyspepsias, prisão de ventre, molestias do figado, bexiga, enxaquecas, flatulencias, máo gosto na bocca, ainda mais nas colicas e outros incommodos, e são empregadas com grande vantagem nos vomitos. São um poderoso digestivo e regulador das funcções gastro-intestinaes.

A venda em todas as pharmacias. Vidro 1$500, pelo correio, 1$700. Depositarios: ... EIRE & C.ª rua S. Pedro, 18, Rio de Janeiro. (4846)

Elixir de Nogueira

Empregado com successo para a SYPHILIS e IMPUREZAS DO SANGUE

Grande depurativo do sangue (18661)

Moveis - Compra

Compram-se moveis, pianos, tapetes, etc. Paga-se melhor preço da praça. Telephone Central 1671. (K 24066)

QUARTO

Precisa-se um para descanso durante o dia, cujo preço não exceda de 50$000. Não se faz questão de pagar mais se o quarto for bom. Cartas a esta redacção com as iniciaes M. A. J. (K 35658)

DÃO-SE 450$

... com garantia... ... Dirigir-se á R. V. ... (K 25706)

MACHINAS PARA LAVOURA

TEMOS SEMPRE PARA PROMPTA ENTREGA:

Alambiques
Ancinhos mecanicos
Arados
Arietes hydraulicos
Arrancadores de tócos
Arreios para animaes
Batedeiras de arroz e feijão
" para manteiga
Bombas
Brunidores de arroz
Cabos de aço
Carrapaticidas
Carros americanos
Carrinhos para aterro
Catadores para arroz e café
Ceifadores de arroz
Ciscadores
Correias de balata e de borracha
Correntes de ferro
Cortadores de forragem
Cultivadores
Descascadores de arroz e de café
Debulhadores de milho
Descaroçadores de algodão
Desfibradores de canna
Desinfectante "Cooper"
Desintegradores de milho
Desnatadeiras para manteiga
Destorroadores de discos
Engenhos para canna
Encerados para cafezal
Eixos para transmissão
Esbrugadores de arroz e de café
Esterilizadores de cereaes
Evaporadores para assucar
Folhas de serras
Forjas para ferreiros
Geradores de gaz acetyleno
Grades de discos e de dentes
Immunizadores de sementes
Lustradores cylindricos de arroz
Machinas para furar ferro
" " matar formigas
" " fazer cangica
Machinismos para oleos vegetaes
" " farinha de mandioca
" " completos de arroz, systema americano e allemão
Mandris para serras circulares
Moinhos para assucar, café, sal e fubá
" de vento "Upton"
Moendas de canna, á mão
Motores a kerozene e a vapor
" electricos
Niveladores para estradas
Obras de fundição e mecanica
Oleos lubrificantes
Pás de cavallo
" para terreiro
Pedras para moinhos
Piladores de pedras
Polias para transmissão
Prensas para enfardar
" " sementes oleosas
Polidores de arroz
Pulverizadores
Quebradores de torrões
Rólos de ferro compressores
Seccadores de arroz
Segadeiras de capim
Semeadeiras
Separadores de arroz e de café
" " marinheiros de arroz
Serras mecanicas completas
Tachos para garapa
Tinta preta para impressão
Torradores de café
Trituradores de ossos
Turbinas centrifugas para assucar
Ventiladores de arroz e de café
Etc., etc., etc.

UPTON & Cia. Ltda.

Avenida Rio Branco 18 — Rio de Janeiro (7399)

Elixir de Baicurú — VALIOSOS ATTESTADOS

CURA AS MOLESTIAS das SENHORAS, FRAQUEZA PULMONAR, RACHITISMO, ESCROPHULOSE, ANEMIAS E LYMPHATISMO.

4 Grandes Premios — PURAMENTE VEGETAL

..... O ELIXIR DE BAICURU' é o melhor preparado iodo-tannico que conheço. Rio de Janeiro, 7 de Abril de 1908 — Dr. NABUCO DE GOUVEA.

..... é uma preparação iodo-tannica, de origem vegetal excellente que deve ser applicada em caso de lymphatismo, anemias, escrophulose e quiçá mesmo em certos casos de tumores e neoplasias. Rio de Janeiro, 31 de Maio de 1901 — DR. JOÃO B. DE LACERDA SOBRINHO.

..... minha esposa soffrendo ha 4 annos de incommodos uterinos, em que medicamento algum lhe aproveitasse, ella melhorou sensivelmente, depois de ter tomado apenas dois vidros do ELIXIR DE BAICURU', concebendo em seguida, o que não succedia durante todo o periodo de seus soffrimentos e acaba de dar á luz nas melhores condições, tendo tido um parto natural. Rio Grande, 17 de Abril de 1901 — 1º Tenente JOSE' DA COSTA BARBOSA.

Licenciado pela Saude Publica — A' venda nas boas pharmacias e drogarias e, para quantidades no Laboratorio Goulart. Caixa postal, 99 — Rio Grande do Sul. (1504)

contra Acido Urico, Rheumatismo, Affecções da Pelle, Arthrites.

o ATOPHAN SCHERING

Comprimidos

é o producto aconselhado pela maioria dos medicos

encontra-se em todas as Pharmacias e Drogarias (1379)

FAZENDA

Vende-se a denominada Horizonte, com 312 ½ alqueires de terras de 80 por 80 braças. Dois terços em mattas virgens e o restante em capoeiras e pastos de capim gordura. Boa casa de morada, paióes, tulhas, etc., casas de colonos e mais de 10 mil pés de café em terras de primeira, em cheio e sem falhas, tendo excellentes aguadas. Bom gado de raça, com dois reproductores zebús Guzerat legitimos. A fazenda dista um kilometro da estação de REEVE, E. F. Leopoldina e á sete e meia kilometros de Santa Rita, perto de S. Paulo. Informações sobre os... com o... á rua Municipio de Alegre — Espirito Santo. Informações com o sr. Arnaldo Medina — proprietario no Horizonte, á Medina, no Alegre. (7961)

As senhoras gravidas

GRAVIDINA, formula do Dr. Alfredo Zuquim. Approvada pela Directoria de Saude Publica.

A GRAVIDINA é um preparado para ser usado pelas senhoras durante a gravidez, beneficiando a mãe que se fortifica e o filho em gestação, que nascerá forte.

A GRAVIDINA fornece ao organismo da mãe os elementos necessarios para melhor formação ossea e cellular do PEQUENO SER, dando-lhe vitalidade e mais forte constituição.

Preço do vidro, 6$000.

Pedidos aos agentes no Rio de Janeiro: DROGARIA BERRINI FREIRE GUIMARAES & C. Matriz: Rua Buenos Aires, 18 — Filial: Sete de Setembro, 81. (5462)

BLENORRHAGIAS

Catarrhos da bexiga
Cystites agudas
Capsulas de Sandalo Salolado
Silva Araujo (4741)

Previdencia — Economisadora

Não façam negocio de seus titulos sem primeiramente, consultar os Srs. Baptista & Rodrigues, que pagam o melhor cotação. LARGO DA SÉ, 5 SÃO PAULO (1358)

COQUELUCHE

O unico remedio para a cura radical é o "QUELUCHINA. Em todas as drogarias. (K 19988)

São Paulo — Pensão Berner

Casa estrangeira de 1ª ordem, alegres salas bem mobiliadas. Banhos. Cozinha. Aceitam-se tambem pensionistas externos. São Paulo — Rua Aurora, 97. (5393)

PRAIA HOTEL — Flamengo 12

O MELHOR PONTO DO RIO — QUARTOS CONFORTAVEIS PARA FAMILIAS E CAVALHEIROS — MESA DE PRIMEIRA ORDEM. (K 26819)

CUNHA PEREIRA & CIA.

Avisam aos seus amigos e freguezes que se mudaram para a rua São José n. 8, 1º andar. (K 25714)

BRONCHITES — TOSSE

CATARRHOS e quaesquer affecções pulmonares estão immediatamente alliviadas e em seguida curadas pelas Capsulas Creosotadas do Doutor FOURNIER

Estas Capsulas são receitadas pelos principaes medicos do mundo inteiro.

Deposito em todas as pharmacias

Doenças da vontade

O Dr. Cunha Cruz, com 20 annos de pratica de psychotherapia (suggestão) cura as perturbações nervosas e de habitos (como esgotamentos, timidez, ideias fixas, tristeza, enfraquecimento da memoria, vicio do alcool, etc.) sem drogas. Rua do Carmo 11. (K 8049)

OURO 3$100

Prata, platina, brilhantes, compram-se pelos maiores preços. Rua URUGUAYANA 135-A. (K 26021)

PREDIO

Vende-se o predio 166 da rua da Alfandega. Trata-se na rua Primeiro de Março n. 7. (K 25708)

IPANEMA

Vende-se um lote de terreno com 10 metros de frente por 50 metros de fundos, á rua Barão de Jaguaribe, perto da Praça General Osorio. Trata-se á rua Primeiro de Março n. 7. (K 25708)

Magnetos e Velas "BOSCH"

Legitimos allemães.
Sortimento completo.
Agentes geraes para o Brazil.
STEINBERG & Cia.
RIO DE JANEIRO — Avenida Rio Branco, 33
S. PAULO — Rua Barão de Itapetininga, 2 (5162)

Graças ás GOTTAS SALVADORAS DAS PARTURIENTES — DO — DR. VAN DER LAN

Desapparecem os perigos dos partos difficeis e laboriosos

A parturiente que fizer uso do alludido remedio durante o ultimo mez da gravidez, terá um parto rapido e feliz. Innumeros attestados provam exuberantemente a sua efficacia e muitos medicos o aconselham.

DEPOSITO GERAL:
ARAUJO FREITAS & COMP.
— RIO DE JANEIRO —
(10837) Vende-se em todas as pharmacias e drogarias.

SEM INJECÇÕES

SEM INJECÇÕES — Gonocelle

Cura-se em poucos dias a Gonorrhéa ou outro qualquer corrimento com o uso do GONOCELLE; não tem dieta nem affecta aos intestinos. E' em tabletinhos, por isso torna-se facil seu uso. Preço 5$000. Deposito, Sete de Setembro 61 — CASA HUBER. (4986)

SORET

"Experimente 'Soret' e veja como é maravilhoso para a impotencia!

DIFFERENTE dos outros tratamentos, "Elixir Soret" age directamente sobre os nervos, fornece-lhes uma notavel força natural, e reconstitue todas as funcções do corpo. Os seus resultados são notaveis em homens e mulheres, para Impotencia, Debilidade Genital, Neurasthenia, Cachexia Organica, Esgotamento Mental e Physico, Insomnia, Fastio, Nervoso, etc. Os ingredientes são inteiramente inoffensivos. Approvado pela Directoria da Saude Publica do Brasil. Fabricado por Jean Rousseau & Co. Paris, Londres, Chicago — Vendido em todas as pharmacias e drogarias. Cuidado com imitações! (3799)

Quer ganhar sempre na loteria?

A Astrologia offerece-lhe hoje e RIQUEZA. Aproveite-a sem demora e conseguirá FORTUNA e FELICIDADE. Orientando-me pela data do nascimento de cada pessoa, descobri o modo seguro que, com minhas experiencias, todos podem ganhar na loteria sem perder uma só vez.

Milhares de attestados provam as minhas palavras. Mande seu endereço para enviar-lhe GRATIS "O Segredo da Fortuna"

Endereço: Sr. P. TONG. — Calle ALSINA N. 1591. SAN FERNANDO. (B. Aires) — Republica Argentina. (5163)

AZEITE "EL MAJO"

VIRGEM E FINISSIMO DE AZEITONAS ESCOLHIDAS E DESCAROÇADAS. O MELHOR QUE A HESPANHA PRODUZ. Usado na Casa Real. Prefira-o a todos. Inutilize as latas vazias (1128)

AOS RHEUMATICOS

O sr. F. R. Barreto, conceituado negociante á rua dos Coqueiros estava entrevado na cama desde Dezembro com terrivel rheumatismo. A conselho de seu medico, usou o afamado Rob de Summa Salsado de Alfredo de Carvalho. Com tres frascos apenas já tomou conta do seu negocio. E, como este caso conta o Rob de Summa milhares. A' venda nas boas pharmacias e drogarias. Deposito: Primeiro de Março n. 10, Alfredo de Carvalho & C. (12725)

CASA RIO GRANDE

AGENCIA DE LOTERIAS — Attende a qualquer pedido de bilhetes de loterias. — PEREIRA & COELHOS — Caixa Postal n. 169 — Rua Sachet, 30 — RIO DE JANEIRO. (7744)

RODA DA FORTUNA

1564 — 7325 — 1369 — 6148

GARANTIA
519
19 — 8 — 921. J. C. (K. 27011)

GARANTIDA
961
ACAVI
876
(K. 27018)

CAPITAL	783—21
S. PAULO	357—15
MINAS	642—11

C. S. M. F.
19 — 8 — 921. (K. 27007)

SOBERANA
585
NACIONAL
495
PROVIDENCIA
107
Nictheroy 19|8|921. (K. 27069)

ESTRELLA
748
CAMPISTA
026
HORA
365
(K. 27017)

A Real	742-11
A Mineira	251-13
A Preferida	521- 6
A Fortuna	326- 7
Americana	895-24

(K. 27037)

Nova Suburbana

A.	792
M.	290
R.	805

(K. 27055)

FLUMINENSE	702
OPERARIA	281
NOITE	339
CARIDADE	411

N. B. — Hontem, 18, na Caridade foi 905 e não como está publicado. Nictheroy, 19—8—921 (K. 27059) V. P.

LEALDADE

A.	654
M.	259
R.	056

(K. 27075)

Garantia Paulista

A.	534- 9
M.	459-15
R.	241-11

(K. 27048)

A' MARAVILHA
414
627
816
(K. 27081)

UNIÃO
869
(K. 27048)

HOJE, 50 CONTOS
CASA SYBILLA
Vasco de Gama, 120
Praça Mauá e rua Marechal Floriano
(K. 27070)

HORA	860—15
REAL	043—11
ESPERANÇA	055— 3
(K. 27050)	0. M. — Cia.

RIO MENSAGEIRO

Junto a este jornal — Entrega-se os annuncios e recebem-se assignaturas... Telephone Central 38. (K. 27042)

Nova Garantia	079
Hora	365
Real	498
Capital	103

(K. 27049)

ALLIANÇA
834
(K. 27044)

AUTOMOVEL

Vende-se, pelo preço de custo, um automovel STUDEBAKER, em perfeito estado, com todos os sobresalentes, para choques, ferramentas, etc. Para ver e tratar á rua Barão de Mesquita... (K. 27005)

Ideal profissão para mulher

A Escola Superior de Commercio ... ensina a ser dactylographa ... Telephone Central 6250. (K. 27008)

LOTERIAS

Loterias do Estado do Rio de Janeiro

Resumo dos premios da extracção de 19 do corrente.

83316	25:000$000
38157	3:000$000
53393	2:000$000

PREMIOS DE 1:000$000
68555 75683

PREMIOS DE 500$000
91116 84020 35765 23507

PREMIOS DE 200$000

84127	63423	50565	483	02719
17418	32443	52898	25745	46546

PREMIOS DE 100$000

43270	57845	35130	49865	40976
5821	5342	56710	92513	32121
26086	83283	98655	67894	88091
18260	32397	29390	72900	76658
8043	26031	31131	23641	67455
93751	84842	96252	96350	01236
72187	39444	31917	84638	

APPROXIMAÇÕES

83315 e 83317	150$000
38156 e 38158	100$000
53392 e 53394	100$000

DEZENAS

83311 a 83320	50$000
38151 a 38160	40$000
53391 a 53400	40$000

Todos os numeros terminados em 316 têm 20$; em 157 têm 15$; em 393 têm 13$; em 16 têm 4$; em 6 têm 2$; exceptuando-se os terminados em 16.

Loteria do Estado do Rio Grande do Sul

Resumo dos premios da extracção de 18 do corrente.

17715 (Rio Grande)	100:000$000
13390	10:000$000
9779 (Rio)	4:000$000
2109 (Rio)	2:000$000

Loteria do Estado de Santa Catharina

Sabe-se por telegramma: extracção de 19 do corrente.

9898 (Rio)	25:000$000
14269 (Rio)	2:500$000
9964 (Rio)	2:000$000
2465 (Curityba)	1:500$000
13203	1:000$000

Companhia de Loterias Nacionaes do Brasil

Extracções publicas sob a fiscalização do Governo Federal, ás 2 ½ horas e aos sabbados ás 3 horas, á rua Visconde de Itaborahy, 45

HOJE — A's 3 horas da tarde — HOJE

309 — 149ª

50:000$000

POR 4$000, EM QUINTOS

LOTERIAS DO ESTADO DE PERNAMBUCO
DEPOIS DE AMANHÃ — 2 — 11ª
20:000$
Por 1$600, em meios

Terça-feira, 23 do corrente
297 — 189ª
20:000$000
Por 1$600, em meios

SABBADO, 10 DO CORRENTE — A's 3 horas da tarde.

GRANDE E EXTRAORDINARIA LOTERIA

300 — 58ª

100:000$000

POR 8$000, EM DECIMOS

Os bilhetes para essas loterias acham-se á venda na séde da companhia á rua 1º de Março 88.

NAZARETH & C.ª

AGENCIA GERAL DE LOTERIAS — RUA DO OUVIDOR, 94

Os pedidos do interior serão remettidos com antecedencia e devem vir acompanhados de mais 900 réis para o porte do Correio — Pagam-se todos os premios da Loteria Federal. (18310)

LOTERIA ESPERANÇA

NOVOS E MAGNIFICOS PLANOS
Extracção do 1º novo plano, em 1 de Setembro proximo

100:000$000
por 5$000

Os pedidos do interior devem ser dirigidos a Gustavo R. Samico, á rua Sachet 26 — CAIXA POSTAL 230. RIO DE JANEIRO.

Aceitam-se encommendas de DEBENTURES para todo o Brasil. (K 27070)

LOTERIA DO RIO GRANDE DO SUL

Extraida com globos de crystal movidos a electricidade. Unica que distribue 75 % em premios

— QUINTA-FEIRA —

100:000$000

Inteiro ... 20$000 — Decimos ... 2$000

Jogam sómente 18.000 bilhetes.

LOTERIA DA INDEPENDENCIA — 6 de Setembro

500:000$000

Por 100$000 — Jogam sómente 12 milhares.

Loteria do Estado do Rio Grande do Sul

Setembro — Dia 6

500 CONTOS

Apenas 12.000 bilhetes

Inteiros 160$000
Vigesimo 8$000

Premios sorteados

Dia 6 — Setembro

A VOSSA SORTE ESTÁ NO

Campeão do Sul

Agencia Geral de Loterias
Raul C. Beirão & C.
Rua Rodrigo Silva N. 6
Caixa Postal 1.409 — Telephone C. 4.326
End. Teleg. CAMPEÃO — RIO DE JANEIRO

CASA PARENTE

Fundada em 1856 — Tel. C. 2561 — RUA 7 DE SETEMBRO 101. Importante venda de calçados para homens, senhoras e creanças. Premio unico na Exposição Nacional de 1908. Unico depositario dos acreditados SAPATOS ESCOLARES. Representante unico — SAPATO KROMO CHOCOLATE para homens. (7000)

RAIOS X

Consultas com exame pelos Raios X, 25$000, para o diagnostico e tratamento das doenças do estomago, intestinos, figado, estomago, coração, rins, ossos, etc. Photographias, 60$000, 100$000. Dr. ... 15, Largo da Carioca, das 2 ás 5 horas. Tel.: C 3138. (18472)

Casa Centenario

Agencia de Loterias

Bilhetes sem cambio

HOJE — Inauguração — HOJE

Nesta agencia encontram-se todas as loterias diarias, e os pedidos do interior devem ser dirigidos á V. Fernandes & C.ª, á rua Sachet, 26 — CAIXA POSTAL 230 — Telephone 2126, Central — RIO DE JANEIRO. (K 27071)

Dia 25
Louis Benisson (o rival de TOM MIX) em
A Intimação! Sensacional!

ODEON PROGRAMMA
COMPANHIA BRASIL CINEMATOGRAPHICA — PRESIDENTE F. SERRADOR

Dia 22
Norma Talmadge em AMOR E MENTIRA

Um lindo programma, completo, perfeito, como sómente pode ser um Programma ODEON

CLARA KIMBALL
a mais elegante artista da
SELECT-PICTURES
em mais uma das suas creações

A MELHOR ESPOSA

Qual a melhor espósa? A que o enganava com sorrisos emquanto o trahia, ou a que, depois, conhecendo a trahição da outra, calava-se e chorava em silencio o despreso do esposo?

Como sempre...
Luxo - Sensação - Toilettes magnificas - Mulheres lindas

MUTT e JEFF no seu novo papel d'... detectives, em **PINTA IDENTIFICADORA**

Como NOVIDADE, na demonstração da perfeição dos programmas do ODEON,
OS FUNERAES DA IMPERATRIZ DA ALLEMANHA
detalhes dessa solennidade funebre, mas sumptuosa, havida em Berlim.

Por fim, noticias mundiaes, interessantes, do **GAUMONT - ACTUALIDADES**
SO' NO ODEON — Nesta semana 3 grandes films, 3 grandes fabricas, — SO NO ODEON.

SEGUNDA-FEIRA — Além do magnifico trabalho de **NORMA TALMADGE**, teremos o 11º episodio de AS DUAS GAROTAS DE PARIS.

BREVE — um novo prodigio de emoções, em um film de aventuras, em séries — OS MYSTERIOS DE PARIS. E DEPOIS?... A maravilha das maravilhas — O maior exito, a maior sensação de 1921! — OS BORGIAS.

CINEMA AVENIDA

Dois salões de projecção
Os mais celebres films do mundo, os da PARAMOUNT-ARTCRAFT

HOJE - o film que está sendo o acontecimento maximo do anno. Uma maravilha devida ao genio do mestre dos mestres, o glorioso **CECIL B. DE MILLE**

PORQUE TROCAR DE ESPOSA?

Sete actos da PARAMOUNT-ARTCRAFT (Extra Special)

Interpretes principaes, tres grandes figura do «screen» americano
Gloria Swanson, Bebé Daniels e Thomas Meighan

Uma obra de psychologia, de verdade e de infinita belleza

Depois de amanhã: mais um film de successo — **QUE ESTARA' FAZENDO SEU MARIDO?**
Protagonistas: DORIS MAY e DOUGLAS MAC LEAN

CINEMA OLYMPIA
Rua Visconde do Rio Branco 53 — Tel. C. 5657

HOJE — George Walsh, o famoso campeão de todos os sports, o interprete alegre e decidido, vel-o-heis HOJE, em: **O N. 17**

5 partes ultra-sensacionaes, maravilhosamente desempenhadas pelo invencivel athleta, que num turbilhão constante leva de vencida tudo e todos que se antepõem aos seus altaneiros designios.

Neste mesmo programma: dois novos episodios da sensacional série: **O REI DO CIRCO**

15º ep. — A Dama de Negro; 16º ep. — O Cunho da Morte.
Num total de 4 partes que encerram um mundo de emocionantes scenas de verdadeiro arrojo, audacia e sensações jámais vistas.

Completando o programma: O SEGREDO DA FORÇA — 2 longos actos de grande comicidade.

Segunda-feira — A DESDITA. (K 27080)

PATHE'

SHIRLEY MASON
HAROLD LLOYD

HOJE - SHIRLEY MASON
A encantadora estrella da FOX, em sua ultima producção:

AMOR DOS AMORES

V actos FOX FILM — Um delicioso romance de amor e de sacrificio em que a ingenua figura de **SHIRLEY MASON**, destaca-se nas situações mais dramaticas, como uma rarissima e preciosa joia

Digna de registro é a grandiosa scena de uma «tempestade de areia», verdadeiro Simoun dos desertos americanos, a que apavorados se assiste, dominados pela grandiosidade do effeito e horror das situações.

Perdura o successo do inimitavel
HAROLD LLOYD
o primeiro comico da actualidade em
A FILHA DO GRAN PIRATA
II actos PATHE' NEW YORK.

Completam o programma as sensacionaes noticias **FOX NEWS N. 76** — Sobresaindo: O festival das rosas representado por 50.000 creanças, nos Estados Unidos

Segunda-feira: O sympathico **WILLIAM DESMOND** no **PRINCIPE e BETTY**, 5 actos Pathé New York e o **FERRABRAZ**, desopilante sunshine inedita Fox Film (1921)

ELECTRO-BALL CINEMA
Empreza Brasileira de Diversões

51 — Rua Visconde do Rio Branco — 51
A mais popular e querida casa de diversões desta capital
HOJE — PROGRAMMA NOVO — HOJE

DOZE E DEZ
Empolgante drama de amor em seis longos actos pela formosa actriz: **MARIA D'ORO**
Luxo! Arte! Explendor!

PING-PONG — BILHARES e outras diversões. Artistica e abundante illuminação electrica.

Ao Electro-Ball Cinema
As diversões começarão ás 4 horas da tarde. (K 26262)

CINE PRIMOR
Empresa Celestino de Abreu
Av. Passos 119. Tel. 5934, N.
HOJE — 20 de agosto — HOJE

As Duas Parodias
comedia em 2 partes
Milton Sills na producção extra Paramount-Special:
Dhalia, eis minha esposa
, actos empolgantes.
Ainda mais: Thomas Meighan e Norma Talmadge, em
Coração de Vetona
5 actos magnificos
Segunda-feira — Tom Mix em "Demonio da estrada" e Bryant Washburn, em "O pobresinho". (K 26272)

THEATRO EDEN (Em Nictheroy)

Inauguração do confortavel e elegante theatro de propriedade da Empresa Eden e estréa da excellente e bem organizada COMPANHIA FLUMINENSE DE COMEDIAS ATTILA DE MORAES.
Honrada com a presença do Exmo. Sr. Dr. Raul Veiga, D. D. Presidente do E. do Rio; Dr. Enéas de Castro, D. D. Secretario Geral, Dr. Ranulpho Bocayuva, D. D. Prefeito Municipal, Sr. Commandante da Força Policial e mais autoridades civis e militares.

ESPECTACULO COMPLETO, A'S 8 3/4

Apresentação da companhia em scena aberta e uma linda confrencia pelo Dr. Isaac Cerquinho — sobre arte e artistas.

AVE MARIA
Mimoso "lever de rideau", de Pinto da Rocha, desempenhado pelos artistas CORA e ALVARO COSTA.
A linda e difficil comedia em 3 actos, de Antonio Guimarães: ***NO TEMPO ANTIGO***

Amanhã — MATINE'E, ás 2 1/2 — NO TEMPO ANTIGO. Noite, em 2 sessões — NO TEMPO ANTIGO. (7751)

BREVE
A MAIOR VICTORIA DA CINEMATOGRAPHIA
FANTOMAS

CINEMA PARIS
Dois salões — Praça Tiradentes, 48 e 50 — Empreza Couto Ferreira

Hoje - Dois programmas de incontestavel valor - Hoje

A DAMA BRANCA
Um favor da cinematographia moderna! Um empolgante romance de amor, em 8 épocas e 8 magnificos actos interpretados pela formosa actriz LYANA HAID, que offerecemos ao publico em um só programma.
Chistosa comedia em 1 acto jogado pelo inimitavel HAROLD LLOYD, o comico da actualidade.
Segunda-feira — Continuação do famoso romance em 3 épocas: AS LOUCAS DE PARIS, de Xavier de Montepin, com a apresentação da 2ª série intitulada: "O Hospital de Lenoux de Auteuil". Virginia Pearson, a trefega comediante yankee, em INDOMAVEL CATHARINA.

HOJE - No antigo e concorrido salão - HOJE
Uma obra que assombrou o mundo cinematographico!
Mme. DU BARRY
Majestosa adaptação historica em 7 monumentaes actos desempenhada pela fascinante POLA NEGRI e EMIL JANNING, o insuperavel actor dramatico allemão.
Brincadeiras do Amor e do Acaso
Deliciosa comedia italiana em 3 encantadores actos.
Segunda-feira — Continua o exito crescente do "O Furacão". Mais 2 épocas e emoções.

CINEMA CENTRAL

4ª Feira, 21, Vera Michelena em **O sarau de Satanaz** Super film da Universal

2ª Feira, Esther Corena em **Martha a aventureira** Film allemão da linha Pinfildi

Av. Rio Branco 168 — Empresa Pinfildi — Tel. C. 4218

HOJE Dia chic. Penultimas exhibições deste maravilhoso programma

O VENENO DO PRAZER

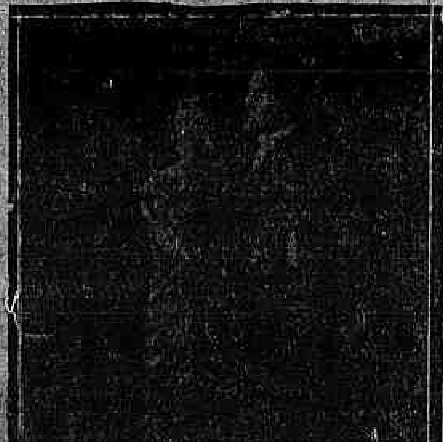

A mulher que não respeita os sagrados laços do matrimonio e com ordem lhe fallem todas as qualidades é indigna do seu sexo e deve ser banida da sociedade.
A defeza do film coube a uma trindade artistica de valor
Domira Jacobini, Yvonne de Fleurel e André Habay
Film extra de propriedade da Empresa Pinfildi — 13 de Maio 34
Completará o programma a irresistivel comedia
DINHEIRO E JUIZO
Protagonista ORA CAREW - 2 actos da Keystone

Aviso - por ordem da policia os menores de 14 annos só poderão assistir a este film acompanhados

HORARIO: 1, 2, 2.20, 3.20, 3.40, 4.40, 5, 6, 6.20, 7.20, 7.40, 8.40, 9, 10 e 10.20. Preços communs.

Amanhã, grandiosa matinée infantil — **BAPTISTA JUNIOR** o rei dos caipiras, com seus bonecos fallantes Zé Bernabé e Chico Gargantinha farão rir e rir muito

CINEMA IRIS
Propriedade de J. Cruz Junior — Rua da Carioca, ns. 49 e 51

OS PROGRAMMAS DO "IRIS" SÃO OS MELHORES — NÃO HA UMA SÓ SESSÃO QUE NÃO SEJA CHEIA — A NOSSA PLATÉA IMMENSA FICA SEM UM SÓ LOGAR VASIO.

Mais uma vez se poderá ver estes dois episodios de
A RAINHA DOS BRILHANTES
o bello romance de aventuras da UNIVERSAL, com o trabalho da linda — EILEEN SEDGWICK,
7º episodio — O ULTIMATUM
8º — GARRAS INCOMPASSIVEIS

Tambem é soberba a interpretação de — EDITH ROBERTS em
A Esposa Incognita
Outro trabalho bellissimo da UNIVERSAL, em 5 partes. Drama [illegible] situações de grandeza emocionaes.
Por fim, uma comedia impagavel da celebre fabrica — CENTURY:
Leões e Comparações

DEPOIS DE AMANHÃ — Iniciaremos um novo e formidavel film em séries da UNIVERSAL — O FIO DO DESTINO.
QUARTA-FEIRA, dia 24 — Uma nova maravilha da série super-extra da UNIVERSAL — O SARÃO DE SATANAZ. (K 26265)

CINEMA IDEAL
O melhor cinema da America do Sul! — Proprietario M. PINTO.

O primeiro exhibidor dos famosos trabalhos da FOX-FILM e PARAMOUNT-ARTCRAFT.

HOJE - Um programma sensacional - HOJE

Apresentamos da FOX-FILM
Shirley Mason

A formosa e ingenua creaturinha, cujos predicados artisticos mais uma vez se accentuam em
AMOR DOS AMORES
5 lindos actos, cheios de graça e encantos!

No mesmo programma a PARAMOUNT
ENID BENNETT
Uma das mais queridas artistas da marca da elite, magnifica em:

DESDITA
5 actos de gargalhadas e bom humor os e sumptuosos!

Ainda neste programma: **MUTT e JEFF**
1 acto de gargalhadas e bom humor!

AMANHÃ — EM MATINÉE — CLYDE COOK, o celebre comico, em "ATROPELOS DE UM COITADO" — 2 actos estupendos.

SEGUNDA-FEIRA — "O QUE ESTARÁ FAZENDO O SEU MARIDO..." 5 actos extraordinarios da PARAMOUNT, por DOUGLAS MAC LEAN e DORIS MAY — Da FOX "FERRABRAZ" — 2 actos hilariantes da SUNSHINE, e "MASCAMOR" — 5º e 6º episodios, em 4 actos.

Parisiense

HOJE Sessões CHICS

O CINEMA DA MODA

HOJE: EDITH ROBERTS
A scintillante estrella americana, em
- Esposa Incognita -
Uma obra emocionante que discute ousadamente o thema!
Póde o amor regenerar um criminoso?

As Grandes Regatas
E o match
Botafogo × America
Estupendos aspectos
O percurso e a chegada do campeonato

Completa o programma uma nova producção do celebre
BROWNIE
uma desopilante comedia
Ricas Linguiças

HORARIO: 1, 1.20, 2.10, 2.30, 3.20, 3.40, 4.30, 4.50, 5.40, 6, 6.50, 7.10, 8, 8.20, 9.10, 9.30, 10.20.

2ª FEIRA - O ultimo trabalho da mallograda actriz franceza
Suzanne Grandais - FILHA DE RICAÇO

5ª Feira: Eva Novak, em SEXO INGENUO

BREVE —:— **CHARLES RAY** e **JANE NOVAK**, a esposa de **WILLIAM HART** —:— em um film Paramount Artcraft —:—

Em Setembro o Colosso Cinematographico de 1921

Mme. RECAMIER

Um trio glorioso: Fern Andra, em Mme. RECAMIER. Ferdinand Altea, em NAPOLEÃO. BERNALDOR em TALMA

CINE PALAIS
ROMBAUER & Cia.

Breve - **A Mão do Finado**
continuação do celebre romance de A. DUMAS
O Conde de Monte Christo

HOJE e amanhã - Ultimos dias deste programma
Enid Bennet, em **DESDITA!**
Cinco actos Paramount Artcraft, a marca da moda
E mais, **Desenhos animados** PARAMOUNT
CHIMPANZÉS E MACACOS
Cinematographia a cores — (Pathé Color.

— BREVE —
AUGUSTO, O FORTE
Monumento da cinematographia

AS GRANDIOSAS PROMESSAS DA SEMANA PROXIMA:

SEGUNDA-FEIRA - Uma artista que chegou, foi vista e venceu!
LIANE HAID, em
VIA CRUCIS!
Cinco actos de amor e «frisson» que o publico só verá por dois dias.
E mais: Os funeraes da ex imperatriz da Allemanha e Semana Messter

QUARTA-FEIRA, a excelsa dominadora, a grande
POLA NEGRI, em
VIOLETA!
Uma producção Ufa. Uma producção moderna. Edição 1921

Copacabana
Cinema Americano
Companhia Céo Camara
NO PALCO
Quem tem medo...
e Uma anecdota
1 acto variado
— NA TELA —
As loucas de Paris
Sensacional film em 3 epocas